

รายงานผล

ผลการทดสอบทางการศึกษาระดับชาติขั้นพื้นฐาน

ปีการศึกษา 2566 ชั้นมัธยมศึกษาปีที่ 6

สำนักงานเขตพื้นที่การศึกษามัธยมศึกษาหนองคาย



เอกสารวิชาการ เลขที่ 13/2567

กลุ่มนิเทศติดตามและประเมินผลการจัดการศึกษา

สำนักงานเขตพื้นที่การศึกษามัธยมศึกษาหนองคาย

สำนักงานคณะกรรมการการศึกษาขั้นพื้นฐาน

กระทรวงศึกษาธิการ

คำนำ

การทดสอบทางการศึกษาระดับชาตินี้ขั้นพื้นฐาน (Ordinary National Education Test : O-NET) เป็นการทดสอบเพื่อวัดความรู้และความคิดของนักเรียนในปีสุดท้ายของแต่ละระดับชั้น ประเมินตามมาตรฐานการเรียนรู้ในหลักสูตรแกนกลางการศึกษาขั้นพื้นฐาน พุทธศักราช 2551 ในระดับชั้นมัธยมศึกษาปีที่ 6 ประเมินจำนวน 5 กลุ่มสาระการเรียนรู้ ประกอบด้วย ภาษาไทย คณิตศาสตร์ วิทยาศาสตร์ สังคมศึกษาและภาษาอังกฤษ

ในปีการศึกษา 2566 สถาบันทดสอบทางการศึกษาแห่งชาติ (องค์การมหาชน) ดำเนินการจัดการทดสอบทางการศึกษาระดับชาตินี้ขั้นพื้นฐาน (O-NET) ระดับชั้นมัธยมศึกษาปีที่ 6 ด้วยระบบดิจิทัล โดยสำนักงานเขตพื้นที่การศึกษามัธยมศึกษาหนองคาย เป็นศูนย์ประสานงานการจัดสอบนักเรียนชั้นมัธยมศึกษาปีที่ 6 ทุกโรงเรียนทุกสังกัดในพื้นที่จังหวัดหนองคาย มีนักเรียนยื่นความประสงค์เข้ารับการทดสอบ จำนวน 40 โรงเรียน เป็นโรงเรียนสังกัดสำนักงานเขตพื้นที่การศึกษามัธยมศึกษาหนองคาย จำนวน 31 โรงเรียน โรงเรียนสำนักงานพระพุทธศาสนาแห่งชาติ จำนวน 4 โรงเรียนโรงเรียนสังกัดสำนักงานเขตพื้นที่การศึกษาประถมศึกษาหนองคาย เขต 1 จำนวน 1 โรงเรียนโรงเรียนสังกัดกรมส่งเสริมการปกครองท้องถิ่น จำนวน 1 โรงเรียน โรงเรียนสังกัดสำนักงานคณะกรรมการส่งเสริมการศึกษาเอกชน จำนวน 1 โรงเรียน โรงเรียนสังกัดสำนักบริหารงานการศึกษาพิเศษ จำนวน 1 โรงเรียน และโรงเรียนสำนักงานปลัดกระทรวงการอุดมศึกษา จำนวน 1 โรงเรียน จัดสนามสอบ 11 สนามสอบ จัดสอบ 4 รอบ รอบละ 1 วัน ระหว่างวันที่ 24 กุมภาพันธ์ – 3 มีนาคม 2567

สำนักงานเขตพื้นที่การศึกษามัธยมศึกษาหนองคาย จัดทำรายงานผลการทดสอบทางการศึกษาระดับชาตินี้ขั้นพื้นฐาน ปีการศึกษา 2566 ชั้นมัธยมศึกษาปีที่ 6 ของโรงเรียนในสังกัดสำนักงานเขตพื้นที่การศึกษามัธยมศึกษาหนองคาย วิเคราะห์เปรียบเทียบผลการทดสอบระดับสถานศึกษา ระดับสภวิทยาเขต ระดับเขตพื้นที่การศึกษา ระดับสังกัดสำนักงานคณะกรรมการการศึกษาขั้นพื้นฐาน และระดับประเทศ เพื่อเป็นแนวทางในการวางแผนพัฒนาคุณภาพการจัดการศึกษาในระดับสถานศึกษา ระดับสภวิทยาเขต และระดับเขตพื้นที่การศึกษาต่อไป

กลุ่มนิเทศติดตาม และประเมินผลการจัดการศึกษา
สำนักงานเขตพื้นที่การศึกษามัธยมศึกษาหนองคาย

บทสรุปสำหรับผู้บริหาร

ปีการศึกษา 2566 ดำเนินสอบการประเมินคุณภาพผู้เรียนชั้นมัธยมศึกษาปีที่ 6 โรงเรียนในสังกัดสำนักงานเขตพื้นที่การศึกษามัธยมศึกษาหนองคาย วันที่ 24 กุมภาพันธ์ – 3 มีนาคม 2567 จำนวน 5 วิชา ได้แก่ วิชาภาษาไทย วิชาคณิตศาสตร์ วิชาวิทยาศาสตร์ วิชาสังคมศึกษา ศาสนา และวัฒนธรรม และวิชาภาษาอังกฤษ โดยจัดสอบด้วยระบบดิจิทัล นักเรียนชั้นมัธยมศึกษาปีที่ 6 สังกัดสำนักงานเขตพื้นที่การศึกษามัธยมศึกษาหนองคาย จำนวน 2,968 คน ยื่นขอรับการทดสอบและมีสิทธิ์สอบ จำนวน 1,610 คน (ร้อยละ 54.25) นักเรียนเข้าทดสอบ จำนวน 994 คน (ร้อยละ 61.74) ขาดสอบ จำนวน 616 คน (ร้อยละ 38.26)

รายงานผลการทดสอบทางการศึกษาระดับชาติขั้นพื้นฐาน แสดงภาพรวมระดับเขตพื้นที่การศึกษามัธยมศึกษาหนองคาย และผลสอบระดับสถานศึกษา ดังนี้

1. ผลการทดสอบทางการศึกษาระดับชาติขั้นพื้นฐาน ชั้นมัธยมศึกษาปีที่ 6 ปีการศึกษา 2566 สำนักงานเขตพื้นที่การศึกษามัธยมศึกษาหนองคาย พบว่า วิชาภาษาไทยมีคะแนนเฉลี่ยสูงสุด (40.91) รองลงมา คือ วิชาสังคมศึกษา ศาสนาและวัฒนธรรม (32.36) วิชาวิทยาศาสตร์ (27.21) วิชาภาษาอังกฤษ (22.16) และ วิชาคณิตศาสตร์ (20.69) ตามลำดับ

เมื่อพิจารณาคะแนนเฉลี่ยระดับเขตพื้นที่การศึกษา เปรียบเทียบกับระดับประเทศและระดับสังกัด พบว่า คะแนนเฉลี่ยระดับเขตพื้นที่การศึกษาต่ำกว่าคะแนนเฉลี่ยระดับสังกัดและระดับประเทศทุกวิชา

เมื่อพิจารณาคะแนนเฉลี่ยระดับเขตพื้นที่การศึกษา เปรียบเทียบระหว่างปีการศึกษา 2561-2566 พบว่า คะแนนเฉลี่ยของทุกวิชาไม่ถึงร้อยละ 50 และมีแนวโน้มลดต่ำลง เมื่อเปรียบเทียบคะแนนเฉลี่ย ปีการศึกษา 2565-2566 พบว่า คะแนนเฉลี่ยรวมปีการศึกษา 2566 สูงกว่าคะแนนเฉลี่ยรวมปีการศึกษา 2565 (ร้อยละ 0.01) เมื่อพิจารณาจำแนกรายวิชา พบว่า วิชาภาษาอังกฤษ วิชาวิทยาศาสตร์ และวิชาสังคมศึกษา ศาสนาและวัฒนธรรม คะแนนเฉลี่ยสูงขึ้น (ร้อยละ 2.23, 1.43 และ 0.32 ตามลำดับ) ส่วนวิชาคณิตศาสตร์และวิชาภาษาไทย คะแนนเฉลี่ยลดลง (ร้อยละ 2.21 และ 1.72 ตามลำดับ)

เมื่อพิจารณาจำนวน ร้อยละของผู้เข้าสอบ จำแนกตามช่วงคะแนน พบว่า วิชาภาษาไทย นักเรียนเข้าสอบ จำนวน 1,020 คน ช่วงคะแนนที่นักเรียนสอบได้มากที่สุด คือ 40.01 – 50.00 (ร้อยละ 26.176) รองลงมา คือ 30.01-40.00 (ร้อยละ 24.902) และ 20.01-30.00 (ร้อยละ 19.020) วิชาคณิตศาสตร์ ช่วงคะแนนที่นักเรียนสอบได้มากที่สุด คือ 10.01 – 20.00 (ร้อยละ 52.012) รองลงมาคือ 20.01-30.00 (ร้อยละ 24.346) และ 0.01-10.00 (ร้อยละ 14.990) วิชาวิทยาศาสตร์ ช่วงคะแนนที่มีนักเรียนสอบได้มากที่สุด คือ 20.01 – 30.00 (ร้อยละ 46.115) รองลงมาคือ 30.01-40.00 (ร้อยละ 24.346) และ 10.01-20.00 (ร้อยละ 16.246) วิชาสังคมศึกษา ศาสนาและวัฒนธรรม ช่วงคะแนนที่นักเรียนสอบได้มากที่สุด คือ 30.01 – 40.00 (ร้อยละ 47.566) รองลงมาคือ 20.01-30.00 (ร้อยละ 32.556) และ 40.01-50.00 (ร้อยละ 14.807) และวิชาภาษาอังกฤษ ช่วงคะแนนที่นักเรียนสอบได้มากที่สุด คือ 20.01 – 30.00 (ร้อยละ 45.187) รองลงมาคือ 10.01-20.00 (ร้อยละ 33.739) และ 30.01-40.00 (ร้อยละ 12.969)

2. ผลการทดสอบจำแนกตามขนาดสถานศึกษา พบว่า โรงเรียนขนาดใหญ่พิเศษ มีคะแนนทุกวิชาสูงกว่า คะแนนเฉลี่ยของโรงเรียนทุกขนาด เมื่อพิจารณาจำแนกตามวิชา พบว่า วิชาคณิตศาสตร์ โรงเรียนมีคะแนนเฉลี่ยเรียงลำดับจากมากไปน้อย ดังนี้ โรงเรียนขนาดใหญ่พิเศษ โรงเรียนขนาดกลาง โรงเรียนขนาดใหญ่ และโรงเรียนขนาดเล็ก และวิชาสังคมศึกษา ศาสนา และวัฒนธรรม โรงเรียนมีคะแนนเฉลี่ยเรียงลำดับจากมากไปน้อย ดังนี้ โรงเรียนขนาดใหญ่พิเศษ โรงเรียนขนาดเล็ก โรงเรียนขนาดใหญ่ และโรงเรียนขนาดกลาง ส่วนวิชาภาษาไทย วิชาวิทยาศาสตร์ และวิชาภาษาอังกฤษ โรงเรียนมีคะแนนเฉลี่ยเรียงลำดับจากมากไปน้อย ดังนี้ โรงเรียนขนาดใหญ่พิเศษ โรงเรียนขนาดใหญ่ โรงเรียนขนาดกลาง และโรงเรียนขนาดเล็ก

3. ผลการทดสอบจำแนกตามรายวิชา พบว่า คะแนนเฉลี่ยทุกวิชาต่ำกว่าคะแนนเฉลี่ยระดับประเทศ จำแนกตามวิชา ดังนี้

3.1 วิชาภาษาไทย สารการเรียนรู้ที่ต้องเร่งพัฒนาเรียงตามลำดับจากมากไปน้อย ดังนี้ สารการเขียน สารการฟัง การดู และการพูด สารวรรณคดีและวรรณกรรม สารการอ่าน และ สารหลักการใช้ภาษาไทย ตามลำดับ

3.2 วิชาคณิตศาสตร์ สารการเรียนรู้ที่ต้องเร่งพัฒนาเรียงตามลำดับจากมากไปน้อย ดังนี้ สารวิทยาศาสตร์ชีวภาพ สารวิทยาศาสตร์กายภาพ สารวิทยาศาสตร์โลกและอวกาศ และสารเทคโนโลยี ตามลำดับ

3.3 วิชาวิทยาศาสตร์ สารการเรียนรู้ที่ต้องเร่งพัฒนา เรียงตามลำดับจากมากไปน้อย ดังนี้ สารวิทยาศาสตร์กายภาพ สารวิทยาศาสตร์ชีวภาพ สารการเรียนรู้วิทยาศาสตร์โลกและอวกาศ และสารเทคโนโลยี ตามลำดับ

3.4 วิชาสังคมศึกษา ศาสนาและวัฒนธรรม สารการเรียนรู้ที่ต้องเร่งพัฒนาเรียงตามลำดับจากมากไปน้อย ดังนี้ สารเศรษฐศาสตร์ สารศาสนา ศิลธรรม จริยธรรม สารภูมิศาสตร์ สารประวัติศาสตร์ และสารหน้าที่พลเมือง วัฒนธรรมและการดำเนินชีวิตในสังคม ตามลำดับ

3.5 วิชาภาษาอังกฤษ สารการเรียนรู้ที่ต้องเร่งพัฒนาเรียงตามลำดับจากมากไปน้อย ดังนี้ สารการเรียนรู้ที่ต้องเร่งพัฒนา คือ สารภาษาและวัฒนธรรม สารภาษากับความสัมพันธ์กับกลุ่มสารการเรียนรู้อื่น สารภาษาเพื่อการสื่อสาร และสารภาษากับความสัมพันธ์กับชุมชนและโลก ตามลำดับ

4. ผลการทดสอบระดับสถานศึกษา จำแนกตามวิชา ดังนี้

4.1. วิชาภาษาไทย

โรงเรียนมีคะแนนเฉลี่ยสูงกว่าคะแนนเฉลี่ยระดับประเทศ จำนวน 11 โรงเรียน ได้แก่ โรงเรียนชุมพลโพธิ์พิสัย โรงเรียนปทุมเทพวิทยาคาร โรงเรียนเวียงคำวิทยาคาร โรงเรียนวังม่วงพิทยาคม โรงเรียนสังคมิวิทยา โรงเรียนหนองคายวิทยาคาร โรงเรียนถ่อนวิทยา โรงเรียนวังหลวงพิทยาสรรพ์ โรงเรียนกุดบงพิทยาคาร โรงเรียนกวนวันวิทยา และโรงเรียนฝางพิทยาคม (คะแนนเฉลี่ย 55.04, 53.54, 51.50, 48.55, 48.04, 44.59, 43.14, 41.93, 41.79, 41.24 และ 41.13 ตามลำดับ)

โรงเรียนมีคะแนนเฉลี่ยปีการศึกษา 2566 สูงขึ้น จำนวน 10 โรงเรียน ได้แก่ โรงเรียนวังม่วงพิทยาคม โรงเรียนเวียงคำวิทยาคาร โรงเรียนหนองคายวิทยาคาร โรงเรียนถ่อนวิทยา โรงเรียนโคกคอนวิทยาคม โรงเรียนหินโงมพิทยาคม โรงเรียนประชาบดีพิทยาคม โรงเรียนร่มธรรมานุสรณ์ โรงเรียนพานพร้าว และโรงเรียนวรลาโภอนุสรณ์

วิชาภาษาไทย นักเรียนเข้ารับการทดสอบ จำนวน 1,020 คน นักเรียนได้คะแนน 50% ขึ้นไป 257 คน (ร้อยละ 25.20) เมื่อพิจารณารายโรงเรียน พบว่า โรงเรียนชุมพลโพธิ์พิสัย มีนักเรียนที่ได้คะแนน 50% ขึ้นไป มากที่สุด (ร้อยละ 67.95) รองลงมาคือ โรงเรียนปทุมเทพวิทยาคาร (ร้อยละ 63.89) และโรงเรียนเวียงคำวิทยาคาร (ร้อยละ 42.86) ตามลำดับ

4.2 วิชาคณิตศาสตร์

โรงเรียนในสังกัดมีคะแนนเฉลี่ยสูงกว่าคะแนนเฉลี่ยระดับประเทศ จำนวน 5 โรงเรียน ได้แก่ โรงเรียนปทุมเทพวิทยาคาร โรงเรียนชุมพลโพธิ์พิสัย โรงเรียนหินโงมพิทยาคม โรงเรียนประชาบดีพิทยาคม และโรงเรียนนาดีพิทยาคม (คะแนนเฉลี่ย 28.97, 22.82, 21.16, 20.52 และ 20.00 ตามลำดับ) ส่วนโรงเรียนร่มธรรมานุสรณ์ โรงเรียนพระบาทนาสิงห์พิทยาคม โรงเรียนถ่อนวิทยา โรงเรียนฝางพิทยาคม โรงเรียนสังคมิวิทยา และโรงเรียนท่าบ่อ (คะแนนเฉลี่ย 19.82, 19.63, 19.50, 19.30, 18.86 และ 18.71 ตามลำดับ) มีคะแนนเฉลี่ยสูงกว่าคะแนนเฉลี่ยระดับเขตพื้นที่การศึกษา

โรงเรียนมีคะแนนเฉลี่ยปีการศึกษา 2566 สูงขึ้น จำนวน 12 โรงเรียน ได้แก่ โรงเรียนวังม่วงพิทยาคม โรงเรียนเวียงคำวิทยาคาร โรงเรียนถ่อนวิทยา โรงเรียนฝางพิทยาคม โรงเรียนโคกคอนวิทยาคม โรงเรียนโพธิ์ตากพิทยาคม โรงเรียนวังหลวงพิทยาสรรพ์ โรงเรียนหินโงมพิทยาคม โรงเรียนประชาบดีพิทยาคม โรงเรียนร่มธรรมานุสรณ์ โรงเรียนนาดีพิทยาคม และโรงเรียนพระบาทนาสิงห์พิทยาคม

วิชาคณิตศาสตร์ นักเรียนเข้ารับการทดสอบ จำนวน 994 คน นักเรียนได้คะแนน 50% ขึ้นไป 14 คน (ร้อยละ 1.41) เมื่อพิจารณารายโรงเรียน พบว่า โรงเรียนปทุมเทพวิทยาคาร มีนักเรียนที่ได้คะแนน 50% ขึ้นไปมากที่สุด (ร้อยละ 8.82) รองลงมาคือ โรงเรียนชุมพลโพธิ์พิสัย (ร้อยละ 5.19)

4.3 วิชาวิทยาศาสตร์

โรงเรียนในสังกัดมีคะแนนเฉลี่ยสูงกว่าคะแนนเฉลี่ยระดับประเทศ จำนวน 9 โรงเรียน ได้แก่ โรงเรียนปทุมเทพวิทยาคาร โรงเรียนพานพร้าว โรงเรียนชุมพลโพธิ์พิสัย โรงเรียนสังคมิวิทยา โรงเรียนกวนวันวิทยา โรงเรียนหนองคายวิทยาคาร โรงเรียนพระพุทธรบาทวิทยาคม โรงเรียนถ่อนวิทยา และโรงเรียนกุดบงพิทยาคาร (คะแนนเฉลี่ย 35.93, 32.86, 32.78, 31.96, 29.75, 29.72, 29.51, 29.24 และ 29.23 ตามลำดับ) ส่วนโรงเรียนวังหลวงพิทยาสรรพ์ และโรงเรียนท่าบ่อ (คะแนนเฉลี่ย 29.08 และ 28.79 ตามลำดับ) มีคะแนนเฉลี่ยต่ำกว่าระดับเขตพื้นที่การศึกษา

โรงเรียนมีคะแนนเฉลี่ยปีการศึกษา 2566 สูงขึ้น จำนวน 20 โรงเรียน ได้แก่ โรงเรียนสังคมิวิทยา โรงเรียนวังม่วงพิทยาคม โรงเรียนเวียงคำวิทยาคาร โรงเรียนหนองคายวิทยาคาร โรงเรียนถ่อนวิทยา โรงเรียนกวนวันวิทยา โรงเรียนท่าบ่อ โรงเรียนกุดบงพิทยาคาร โรงเรียนโคกคอนวิทยาคม โรงเรียนโพธิ์ตากพิทยาคม โรงเรียนวังหลวงพิทยาสรรพ์ โรงเรียนน้ำสวยวิทยา โรงเรียนพานพร้าว โรงเรียนพระบาทนาสิงห์พิทยาคม โรงเรียนพระพุทธรบาทวิทยาคม โรงเรียนค่ายบกหวานวิทยา โรงเรียนเดื่อวิทยาคาร โรงเรียนวรลาโภอนุสรณ์ โรงเรียนนาหนังพัฒนศึกษา และโรงเรียนเขมพิทยาคม

วิชาวิทยาศาสตร์ นักเรียนเข้ารับการทดสอบ จำนวน 991 คน นักเรียนได้คะแนน 50% ขึ้นไป 19 คน (ร้อยละ 1.92) เมื่อพิจารณารายโรงเรียน พบว่า โรงเรียนปทุมเทพวิทยาคาร มีนักเรียนที่ได้คะแนน 50% ขึ้นไปมากที่สุด (ร้อยละ 18.52) รองลงมาคือ โรงเรียนพานพร้าว (ร้อยละ 9.09)

4.4 วิชาสังคมศึกษา ศาสนา และวัฒนธรรม

โรงเรียนในสังกัดมีคะแนนเฉลี่ยสูงกว่าคะแนนเฉลี่ยระดับประเทศ ระดับประเทศ จำนวน 10 โรงเรียน ได้แก่ โรงเรียนปทุมเทพวิทยาคาร โรงเรียนท่าบ่อพิทยาคม โรงเรียนประชาธิปไตยพิทยาคม โรงเรียนหนองคายวิทยาคาร โรงเรียนชุมพลโพธิ์พิสัย โรงเรียนโพธิ์ตากพิทยาคม โรงเรียนสังคมิวิทยา โรงเรียนกุดบงพิทยาคาร โรงเรียนพระบาทนาสิงห์พิทยาคม และโรงเรียนฝางพิทยาคม (คะแนนเฉลี่ย 40.33, 37.47, 36.58, 36.42, 36.34, 35.39, 34.67, 33.62, 33.40 และ 33.09 ตามลำดับ) ส่วนโรงเรียนถ่อนวิทยา มีคะแนนเฉลี่ยสูงกว่าคะแนนเฉลี่ยระดับเขตพื้นที่การศึกษา (คะแนนเฉลี่ย 33.00)

โรงเรียนมีคะแนนเฉลี่ยปีการศึกษา 2566 สูงขึ้น จำนวน 22 โรงเรียน ได้แก่ โรงเรียนปทุมเทพวิทยาคาร โรงเรียนสังคมิวิทยา โรงเรียนวังม่วงพิทยาคม โรงเรียนเวียงคำวิทยาคาร โรงเรียนหนองคายวิทยาคาร โรงเรียนถ่อนวิทยา โรงเรียนท่าบ่อพิทยาคม โรงเรียนฝางพิทยาคม โรงเรียนกุดบงพิทยาคาร โรงเรียนโคกคอนวิทยาคม โรงเรียนโพธิ์ตากพิทยาคม โรงเรียนหินโงมพิทยาคม โรงเรียนประชาธิปไตยพิทยาคม โรงเรียนพานพร้าว โรงเรียนนาดีพิทยาคม โรงเรียนพระบาทนาสิงห์พิทยาคม โรงเรียนพระพุทธรบาทวิทยาคม โรงเรียนพระธาตุบังพวนวิทยา โรงเรียนค่ายบกหวานวิทยา โรงเรียนเดื่อวิทยาคาร โรงเรียนวรลาโภอนุสรณ์ และโรงเรียนหนองนางพิทยาคม

วิชาสังคมศึกษา ศาสนา และวัฒนธรรม นักเรียนเข้ารับการทดสอบ จำนวน 986 คน นักเรียนได้คะแนน 50% ขึ้นไป 10 คน (ร้อยละ 1.01) เมื่อพิจารณารายโรงเรียน พบว่า โรงเรียนปทุมเทพวิทยาคาร มีนักเรียนที่ได้คะแนน 50% ขึ้นไป มากที่สุด (ร้อยละ 13.79) รองลงมาคือ โรงเรียนท่าบ่อ (ร้อยละ 1.49)

4.1.5 วิชาภาษาอังกฤษ

โรงเรียนในสังกัดมีคะแนนเฉลี่ยสูงกว่าคะแนนเฉลี่ยระดับประเทศ จำนวน 4 โรงเรียน ได้แก่ โรงเรียนปทุมเทพวิทยาคาร โรงเรียนชุมพลโพธิ์พิสัย โรงเรียนวังม่วงพิทยาคม และโรงเรียนหินโงมพิทยาคม (คะแนนเฉลี่ย 37.46, 35.24, 29.18 และ 26.25 ตามลำดับ) ส่วนโรงเรียนเวียงคำวิทยาคาร และโรงเรียนท่าบ่อ มีคะแนนเฉลี่ยสูงกว่าระดับเขตพื้นที่การศึกษา (คะแนนเฉลี่ย 25.85 และ 25.28 ตามลำดับ)

โรงเรียนมีคะแนนเฉลี่ยปีการศึกษา 2566 สูงขึ้น จำนวน 22 โรงเรียน ได้แก่ โรงเรียนปทุมเทพ

วิทยาการ โรงเรียนชุมพลโพธิ์พิสัย โรงเรียนสังคมิวิทยา โรงเรียนวังม่วงพิทยาคม โรงเรียนเวียงคำวิทยาการ โรงเรียนกวนวันวิทยา โรงเรียนท่าบ่อ โรงเรียนฝางพิทยาคม โรงเรียนกุดบงพิทยาคาร โรงเรียนโคกคอนวิทยาคม โรงเรียนโพธิ์ตากพิทยาคม โรงเรียนวังหลวงพิทยาสรรพ์ โรงเรียนหินโงมพิทยาคม โรงเรียนประชาบดีพิทยาคม โรงเรียนน้ำสวยวิทยา โรงเรียนร่มธรรมานุสรณ์ โรงเรียนพานพร้าว โรงเรียนปากสวยพิทยาคม โรงเรียนพระพุทธบาทพิทยาคม โรงเรียนพระธาตุบังพวนวิทยา โรงเรียนเซิมพิทยาคม และโรงเรียนหนองนางพิทยาคม

วิชาภาษาอังกฤษ นักเรียนเข้ารับการทดสอบ จำนวน 987 คน นักเรียนได้คะแนน 50% ขึ้นไป 26 คน (ร้อยละ 2.63) เมื่อพิจารณารายโรงเรียน พบว่า โรงเรียนปทุมเทพวิทยาคาร มีนักเรียนที่ได้คะแนน 50% ขึ้นไปมากที่สุด (ร้อยละ 29.63) รองลงมาคือ โรงเรียนชุมพลโพธิ์พิสัย (ร้อยละ 15.52)

5. ผลการทดสอบระดับสหวิทยาเขต

ผลการทดสอบทางการศึกษาระดับชาติขั้นพื้นฐาน ชั้นมัธยมศึกษาปีที่ 6 ปีการศึกษา 2565 ระดับสหวิทยาเขต เรียงลำดับตามคะแนนเฉลี่ย ดังนี้ สหวิทยาเขตปทุมเทวาภิบาล (30.07) สหวิทยาเขตพิสัยสระเศษ (28.71) สหวิทยาเขตหนองคาย (28.66) สหวิทยาเขตเทสรังสี (28.16) สหวิทยาเขตท่าบ่อ (27.48) และสหวิทยาเขตเบญจพิทย์ (26.63)

สารบัญ

เรื่อง	หน้า
คำนำ.....	ก
บทสรุปสำหรับผู้บริหาร.....	ข
สารบัญ.....	ฉ
สารบัญตาราง.....	ช
รายงานผลการทดสอบทางการศึกษาระดับชาติขั้นพื้นฐาน ปีการศึกษา 2566	
ระดับชั้นมัธยมศึกษาปีที่ 6.....	1
1. ความสำคัญ.....	1
2. วัตถุประสงค์.....	1
3. จำนวนโรงเรียนและจำนวนนักเรียน.....	2
4. ผลการทดสอบทางการศึกษาระดับชาติขั้นพื้นฐาน ชั้นมัธยมศึกษาปีที่ 6	
ปีการศึกษา 2566 ระดับเขตพื้นที่การศึกษา.....	3
4.1 ผลการทดสอบภาพรวมระดับเขตพื้นที่การศึกษา.....	3
4.2 ผลการทดสอบจำแนกตามขนาดสถานศึกษา.....	7
4.3 ผลการทดสอบจำแนกตามรายวิชา.....	8
4.3.1 วิชาภาษาไทย.....	8
4.3.2 วิชาคณิตศาสตร์.....	11
4.3.3 วิชาวิทยาศาสตร์.....	13
4.3.4 วิชาสังคมศึกษา ศาสนาและวัฒนธรรม.....	15
4.3.5 วิชาภาษาอังกฤษ.....	18
5. ผลการทดสอบทางการศึกษาระดับชาติขั้นพื้นฐาน ชั้นมัธยมศึกษาปีที่ 6	
ปีการศึกษา 2566 ระดับสถานศึกษา.....	21
5.1 ผลการทดสอบทางการศึกษาระดับชาติขั้นพื้นฐาน ระดับสถานศึกษา	
จำแนกตามรายวิชา.....	21
5.2 ผลการทดสอบทางการศึกษาระดับชาติขั้นพื้นฐาน ระดับสถานศึกษา	
เปรียบเทียบระหว่างปีการศึกษา 2565 - 2566.....	32
5.3 ผลการทดสอบทางการศึกษาระดับชาติขั้นพื้นฐาน	
จำแนกตามสหวิทยาเขต.....	34
ภาคผนวก	
ค่าสถิติระดับเขตพื้นที่แยกตามสาระการเรียนรู้	
ค่าสถิติระดับเขตพื้นที่แยกตามมาตรฐานการเรียนรู้	
ค่าสถิติพื้นฐานสำหรับเขตพื้นที่การศึกษา	
จำนวน ร้อยละของผู้เข้าสอบ จำแนกตามช่วงคะแนน	
ผลการทดสอบทางการศึกษาระดับชาติขั้นพื้นฐาน (O-NET)	
ปีการศึกษา 2562-2566	

สารบัญตาราง

ตารางที่		หน้า
1	จำนวนนักเรียนที่เข้ารับการทดสอบทางการศึกษาระดับชาติด้านขั้นพื้นฐาน ปีการศึกษา 2566.....	2
2	ผลการทดสอบทางการศึกษาระดับชาติด้านขั้นพื้นฐาน ชั้นมัธยมศึกษาปีที่ 6 ปีการศึกษา 2566 ระดับเขตพื้นที่การศึกษามัธยมศึกษาหนองคาย.....	3
3	ผลการทดสอบทางการศึกษาระดับชาติด้านขั้นพื้นฐาน ชั้นมัธยมศึกษาปีที่ 6 ปีการศึกษา 2566 เปรียบเทียบระดับเขตพื้นที่การศึกษา ระดับสังกัด และ ระดับประเทศ.....	4
4	ผลการทดสอบทางการศึกษาระดับชาติด้านขั้นพื้นฐาน ชั้นมัธยมศึกษาปีที่ 6 ระดับเขตพื้นที่การศึกษาเปรียบเทียบระหว่างปีการศึกษา 2561 – 2566.....	5
5	จำนวน ร้อยละของผู้เข้าสอบ จำแนกตามช่วงคะแนน.....	6
6	ผลการทดสอบทางการศึกษาระดับชาติด้านขั้นพื้นฐาน ชั้นมัธยมศึกษาปีที่ 6 ปีการศึกษา 2566 จำแนกตามขนาดสถานศึกษา.....	7
7	ผลการทดสอบทางการศึกษาระดับชาติด้านขั้นพื้นฐาน ชั้นมัธยมศึกษาปีที่ 6 ปีการศึกษา 2566 วิชาภาษาไทย ค่าสถิติแยกตามสาระการเรียนรู้.....	8
8	ผลการทดสอบทางการศึกษาระดับชาติด้านขั้นพื้นฐาน ชั้นมัธยมศึกษาปีที่ 6 ปีการศึกษา 2566 วิชาภาษาไทย ค่าสถิติแยกตามมาตรฐานการเรียนรู้.....	9
9	ผลการทดสอบทางการศึกษาระดับชาติด้านขั้นพื้นฐาน ชั้นมัธยมศึกษาปีที่ 6 ปี 2563-2566 วิชาภาษาไทย ค่าสถิติแยกตามสาระการเรียนรู้.....	9
10	ผลการทดสอบทางการศึกษาระดับชาติด้านขั้นพื้นฐาน ชั้นมัธยมศึกษาปีที่ 6 ปี 2563-2566 วิชาภาษาไทย ค่าสถิติแยกตามมาตรฐานการเรียนรู้.....	10
11	ผลการทดสอบทางการศึกษาระดับชาติด้านขั้นพื้นฐาน ชั้นมัธยมศึกษาปีที่ 6 ปีการศึกษา 2566 วิชาคณิตศาสตร์ ค่าสถิติแยกตามสาระการเรียนรู้.....	11
12	ผลการทดสอบทางการศึกษาระดับชาติด้านขั้นพื้นฐาน ชั้นมัธยมศึกษาปีที่ 6 ปีการศึกษา 2566 วิชาคณิตศาสตร์ ค่าสถิติแยกตามมาตรฐานการเรียนรู้.....	11
13	ผลการทดสอบทางการศึกษาระดับชาติด้านขั้นพื้นฐาน ชั้นมัธยมศึกษาปีที่ 6 ปี 2563-2566 วิชาคณิตศาสตร์ ค่าสถิติแยกตามสาระการเรียนรู้.....	12
14	ผลการทดสอบทางการศึกษาระดับชาติด้านขั้นพื้นฐาน ชั้นมัธยมศึกษาปีที่ 6 ปี 2563-2566 วิชาคณิตศาสตร์ค่าสถิติแยกตามมาตรฐานการเรียนรู้.....	12
15	ผลการทดสอบทางการศึกษาระดับชาติด้านขั้นพื้นฐาน ชั้นมัธยมศึกษาปีที่ 6 ปีการศึกษา 2566 วิชาวิทยาศาสตร์ ค่าสถิติแยกตามสาระการเรียนรู้.....	13
16	ผลการทดสอบทางการศึกษาระดับชาติด้านขั้นพื้นฐาน ชั้นมัธยมศึกษาปีที่ 6 ปีการศึกษา 2566 วิชาวิทยาศาสตร์ ค่าสถิติแยกตามมาตรฐานการเรียนรู้.....	13

สารบัญตาราง (ต่อ)

ตารางที่		หน้า
31	ผลการทดสอบทางการศึกษาระดับชาตินี้พื้นฐาน ชั้นมัธยมศึกษาปีที่ 6 ปีการศึกษา 2566 วิชาภาษาอังกฤษ.....	29
32	ผลการทดสอบทางการศึกษาระดับชาตินี้พื้นฐาน ชั้นมัธยมศึกษาปีที่ 6 ปีการศึกษา 2566 รวมทุกวิชา.....	31
33	ผลการทดสอบทางการศึกษาระดับชาตินี้พื้นฐาน ชั้นมัธยมศึกษาปีที่ 6 ปีการศึกษา 2565-2566.....	32
34	ผลการทดสอบทางการศึกษาระดับชาตินี้พื้นฐาน ชั้นมัธยมศึกษาปีที่ 6 ปีการศึกษา 2566 ระดับสภวิทยาเขต.....	34
35	ผลการทดสอบทางการศึกษาระดับชาตินี้พื้นฐาน ชั้นมัธยมศึกษาปีที่ 6 ปีการศึกษา 2566 จำแนกรายโรงตามสภวิทยาเขต.....	34

รายงานผลการทดสอบทางการศึกษาระดับชาตินิยมขั้นพื้นฐาน (O-NET) ชั้นมัธยมศึกษาปีที่ 6 ปีการศึกษา 2566 สำนักงานเขตพื้นที่การศึกษามัธยมศึกษาหนองคาย

1. ความสำคัญ

หลักสูตรแกนกลางการศึกษาขั้นพื้นฐาน พุทธศักราช 2551 กำหนดให้มีการวัดผลการเรียนรู้ของผู้เรียนไว้ 3 ระดับ คือ ระดับชั้นเรียน ระดับสถานศึกษา และระดับชาติ ทั้งนี้เพื่อเป็นการสร้างความมั่นใจให้กับผู้เกี่ยวข้อง ทั้งภายในและภายนอกสถานศึกษาเกี่ยวกับคุณภาพของผู้เรียน การวัดผลและประเมินผลระดับชั้นเรียนเป็นหน้าที่ของครูผู้สอนที่จะต้องหาคำตอบว่าผู้เรียนมีความก้าวหน้าทั้งด้านความรู้ ทักษะ กระบวนการ คุณธรรมและค่านิยม อันพึงประสงค์ เนื่องมาจากการจัดกิจกรรมการเรียนการสอนมากน้อยเพียงใด การประเมินผลระดับสถานศึกษา เป็นการประเมินเพื่อตรวจสอบความก้าวหน้าด้านการเรียนรู้ของผู้เรียนและตัดสินใจให้จบการศึกษาในแต่ละระดับ ส่วนการประเมินระดับชาติ เป็นการประเมินคุณภาพผู้เรียนในชั้นปีสุดท้ายของแต่ละระดับ ได้แก่ ระดับชั้น ประถมศึกษาปีที่ 6 ชั้นมัธยมศึกษาปีที่ 3 และชั้นมัธยมศึกษาปีที่ 6 เป็นการประเมินจากหน่วยงานต้นสังกัด และหน่วยงานภายนอก ในการประเมินระดับชาติจะเป็นการประเมินคุณภาพผู้เรียนในภาพรวม เพื่อสะท้อนผลการจัดการศึกษาของประเทศ นำผลการประเมินมาใช้เป็นทิศทางกำหนดนโยบายการพัฒนาและปรับปรุงการเรียนการสอน ของครู รวมทั้งการบริหารและการจัดการศึกษาของสถานศึกษา

การทดสอบทางการศึกษาระดับชาตินิยมขั้นพื้นฐาน (Ordinary National Education Test : O-NET) เป็นการทดสอบความรู้ทางการศึกษาระดับชาตินิยมขั้นพื้นฐานตามมาตรฐานการเรียนรู้ในหลักสูตรแกนกลางการศึกษาขั้นพื้นฐาน พุทธศักราช 2551 ของผู้เรียนที่กำลังศึกษาในชั้นมัธยมศึกษาปีที่ 6 ทุกคนทุกสังกัด ดำเนินการทดสอบ โดยสถาบันทดสอบทางการศึกษาแห่งชาติ (องค์การมหาชน) ซึ่งเป็นหน่วยงานภายนอกที่ทำหน้าที่ในการประเมินระดับชาติ ในปีการศึกษา 2566 จัดสอบด้วยระบบดิจิทัล และให้ผู้เรียนยื่นความประสงค์ขอรับการทดสอบ

ศูนย์ประสานงานการจัดสอบสำนักงานเขตพื้นที่การศึกษามัธยมศึกษาหนองคาย รับผิดชอบผู้ประสานงาน การจัดการทดสอบทางการศึกษาระดับชาตินิยมขั้นพื้นฐาน ชั้นมัธยมศึกษาปีที่ 6 ด้วยระบบดิจิทัล โรงเรียนในสังกัด สำนักงานเขตพื้นที่การศึกษามัธยมศึกษาหนองคาย และโรงเรียนที่เปิดสอนระดับมัธยมศึกษาตอนปลายทุกสังกัดในพื้นที่จังหวัดหนองคาย เพื่อทดสอบความรู้และความคิดรวบยอดของนักเรียน เป็นตัวบ่งชี้คุณภาพการศึกษาขั้นพื้นฐาน ในภาพรวมและเป็นข้อมูลประกอบการตัดสินใจในการกำหนดนโยบาย และวางแผนพัฒนาคุณภาพการศึกษาในระดับประเทศ ระดับเขตพื้นที่การศึกษา และระดับสถานศึกษาต่อไป

2. วัตถุประสงค์

1. เพื่อวิเคราะห์ผลการทดสอบความรู้และความคิดของนักเรียนชั้นมัธยมศึกษาปีที่ 6 ตาม มาตรฐานการเรียนรู้ และสาระการเรียนรู้ของหลักสูตรแกนกลางการศึกษาขั้นพื้นฐาน พุทธศักราช 2551 จากผลการ ทดสอบทางการศึกษาระดับชาตินิยมขั้นพื้นฐาน ปีการศึกษา 2566
2. เพื่อนำเสนอผลการทดสอบทางการศึกษาระดับชาตินิยมขั้นพื้นฐาน สำหรับเป็นข้อมูลในการส่งเสริมและพัฒนา คุณภาพการเรียนการสอนของโรงเรียน

3. จำนวนโรงเรียนและจำนวนนักเรียน

นักเรียนในสังกัดสำนักงานเขตพื้นที่การศึกษามัธยมศึกษาหนองคาย ยื่นความประสงค์จะเข้ารับการทดสอบตามรายละเอียด ดังแสดงในตารางที่ 1

ตารางที่ 1 จำนวนนักเรียนที่เข้ารับการทดสอบทางการศึกษาระดับชาติด้านพื้นฐาน ปีการศึกษา 2566

ที่	โรงเรียน	นักเรียน ชั้น ม.6	นักเรียน สมัคร สอบ	ร้อยละ ของ นักเรียน ที่สมัคร สอบ	จำนวนนักเรียนสอบ			
					มาสอบ	ร้อยละ	ขาดสอบ	ร้อยละ
1	ปทุมเทพวิทยาคาร	579	161	27.81	34	21.12	127	78.88
2	หินโงมพิทยาคม	34	20	58.82	14	70.00	6	30.00
3	ค่ายบกหวานวิทยา	34	10	29.41	8	80.00	2	20.00
4	น้ำสวยวิทยา	102	25	24.51	21	84.00	4	16.00
5	กวนวันวิทยา	8	8	100.00	8	100.00	0	0.00
6	เวียงคำวิทยาคาร	21	7	33.33	7	100.00	0	0.00
7	หนองคายวิทยาคาร	143	68	47.55	26	38.24	42	61.76
8	พระธาตุบังพวนวิทยา	43	40	93.02	36	90.00	4	10.00
9	ฝางพิทยาคม	19	16	84.21	16	100.00	0	0.00
10	ท่าบ่อ	394	350	88.83	254	72.57	96	27.43
11	โคกคอนพิทยาคม	54	50	92.59	19	38.00	31	62.00
12	ถ่อนวิทยา	16	10	62.50	10	100.00	0	0.00
13	ท่าบ่อพิทยาคม	25	9	36.00	9	100.00	0	0.00
14	หนองนางพิทยาคม	14	13	92.86	11	84.62	2	15.38
15	เดื่อวิทยาคาร	41	18	43.90	14	77.78	4	22.22
16	พานพร้าว	67	30	44.78	20	66.67	10	33.33
17	พระพุทธบาทพิทยาคม	37	15	40.54	13	86.67	2	13.33
18	วรลาโกนุสรณ์	37	31	83.78	23	74.19	8	25.81
19	สังคมวิทยา	145	83	57.24	78	93.98	5	6.02
20	วังม่วงพิทยาคม	51	10	19.61	10	100.00	0	0.00
21	โพธิ์ตากพิทยาคม	66	38	57.58	22	57.89	16	42.11
22	ชุมพลโพธิ์สัณฑ์	432	221	51.16	77	34.84	144	65.16
23	ปากสวายพิทยาคม	56	40	71.43	31	77.50	9	22.50
24	นาหนังพัฒนาศึกษา	27	27	100.00	21	77.78	6	22.22
25	ร่มธรรมานุสรณ์	35	23	65.71	21	91.30	2	8.70

ตารางที่ 1 (ต่อ)

ที่	โรงเรียน	นักเรียน ชั้น ม.6	นักเรียน สมัคร สอบ	ร้อยละ ของ นักเรียน ที่สมัคร สอบ	จำนวนนักเรียนสอบ			
					มาสอบ	ร้อยละ	ขาดสอบ	ร้อยละ
26	กุศบงพิทยาคาร	115	65	56.52	58	89.23	7	10.77
27	เซิมพิทยาคม	164	64	39.02	21	32.81	43	67.19
28	วังหลวงพิทยาสรรพ์	102	62	60.78	59	95.16	3	4.84
29	นาดีพิทยาคม	49	43	87.76	24	55.81	19	44.19
30	ประชาชาติพิทยาคม	43	36	83.72	12	33.33	24	66.67
31	พระบาทนาสิงห์พิทยาคม	17	17	100.00	17	100.00	0	0.00
	รวม	2,968	1,610	54.25	994	61.74	616	38.26

จากตารางที่ 1 แสดงจำนวนโรงเรียนและนักเรียนที่ประสงค์เข้ารับการทดสอบทางการศึกษาระดับชาติ
ขั้นพื้นฐาน ปีการศึกษา 2566 พบว่า มีนักเรียนยื่นความประสงค์สมัครเข้ารับการทดสอบ จำนวน 1,610 คน
(ร้อยละ 54.25) เมื่อพิจารณารายโรงเรียน พบว่า นักเรียนยื่นความประสงค์เข้ารับการทดสอบ ร้อยละ 100
จำนวน 2 โรงเรียน คือ โรงเรียนกวนวันวิทยา โรงเรียนนาหนึ่งพัฒนศึกษา และโรงเรียนพระบาทนาสิงห์พิทยาคม ใน
วันสอบ มีนักเรียนเข้าสอบ จำนวน 994 คน (ร้อยละ 61.74) เมื่อพิจารณารายโรงเรียน พบว่า มีนักเรียนเข้าสอบ
ร้อยละ 100 จำนวน 7 โรงเรียน คือ โรงเรียน กวนวันวิทยา โรงเรียนเวียงคำวิทยาคาร โรงเรียนผางพิทยาคม โรงเรียน
ถ่อนวิทยา โรงเรียนท่าบ่อพิทยาคม โรงเรียนวังม่วงพิทยาคม และพระบาทนาสิงห์พิทยาคม

4. ผลการทดสอบทางการศึกษาระดับชาติขั้นพื้นฐาน ชั้นมัธยมศึกษาปีที่ 6 ปีการศึกษา 2566 ระดับเขตพื้นที่ การศึกษา

4.1 ผลการทดสอบภาพรวมระดับเขตพื้นที่การศึกษา

ผลการทดสอบทางการศึกษาระดับชาติขั้นพื้นฐาน ชั้นมัธยมศึกษาปีที่ 6 ปีการศึกษา 2566 ระดับเขตพื้นที่
การศึกษา เปรียบเทียบกับระดับสังกัด ระดับประเทศ และผลการทดสอบระดับเขตพื้นที่การศึกษาเปรียบเทียบ
ระหว่างปีการศึกษา 2561-2566 รายละเอียดดังแสดงในตารางที่ 2-5

ตารางที่ 2 ผลการทดสอบทางการศึกษาระดับชาติขั้นพื้นฐาน ชั้นมัธยมศึกษาปีที่ 6 ปีการศึกษา 2566

สำนักงานเขตพื้นที่การศึกษามัธยมศึกษาหนองคาย

วิชา	จำนวน นักเรียน	คะแนน เฉลี่ย	ส่วนเบี่ยงเบน มาตรฐาน	คะแนน สูงสุด	คะแนน ต่ำสุด	มัธยฐาน	ฐานนิยม
ภาษาไทย	1,020	40.91	13.28	77	8.7	40.45	39.2
คณิตศาสตร์	994	18.48	10.12	96.25	0	18.74	15
วิทยาศาสตร์	991	28.64	8.85	68.6	5	27.2	24.6
สังคมศึกษาฯ	986	32.68	7.35	55.75	7.5	32.5	31
ภาษาอังกฤษ	987	24.39	10.08	95.08	6.56	23.06	21.72

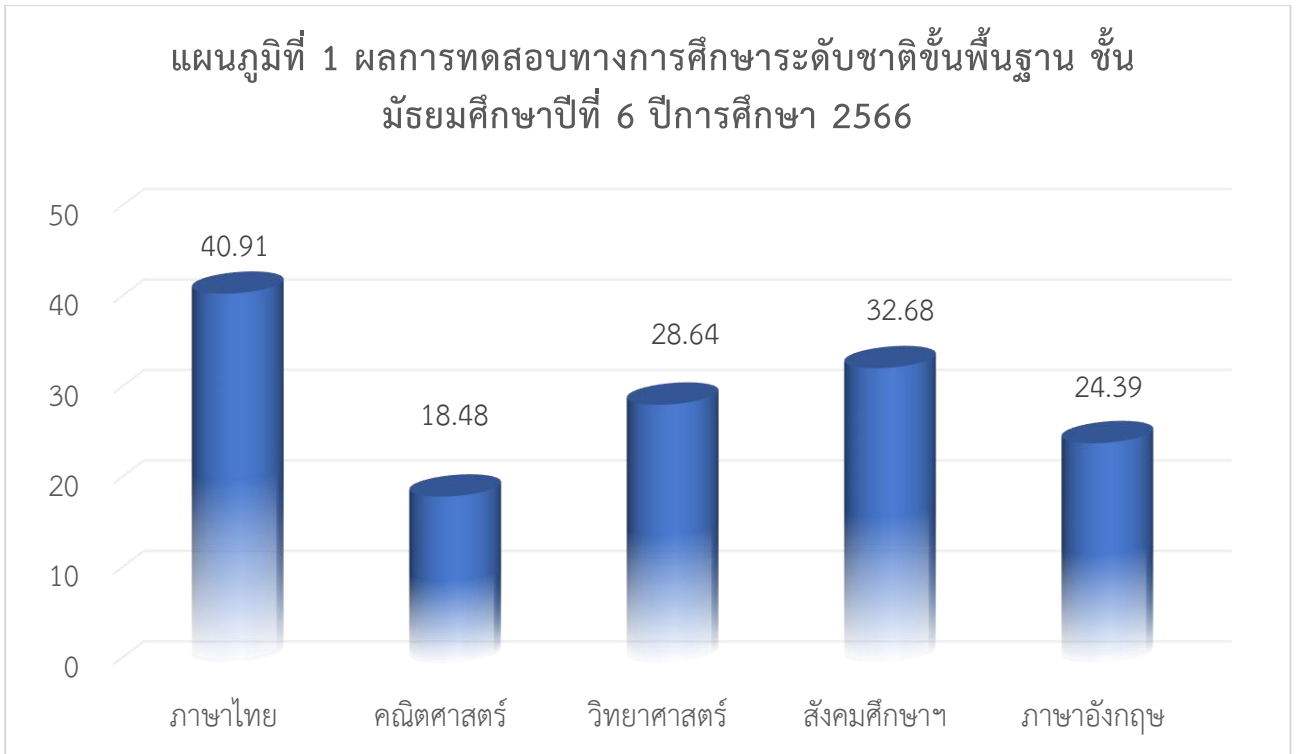

จากตารางที่ 2 และแผนภูมิที่ 1 แสดงผลการทดสอบทางการศึกษาระดับชาติขั้นพื้นฐานชั้นมัธยมศึกษาปีที่ 6 ปีการศึกษา 2566 ระดับเขตพื้นที่การศึกษา พบว่า วิชาภาษาไทยมีคะแนนเฉลี่ยสูงสุด (40.91) รองลงมาคือ วิชาสังคมศึกษา ศาสนาและวัฒนธรรม (32.68) วิชาวิทยาศาสตร์ (28.64) วิชาภาษาอังกฤษ (24.39) และ วิชาคณิตศาสตร์ (18.48) ตามลำดับ

ตารางที่ 3 ผลการทดสอบทางการศึกษาระดับชาติขั้นพื้นฐาน ชั้นมัธยมศึกษาปีที่ 6 ปีการศึกษา 2566
เปรียบเทียบระดับเขตพื้นที่การศึกษา ระดับสังกัด และระดับประเทศ

วิชา	ระดับการจัดการศึกษา /คะแนนเฉลี่ย				
	ระดับเขตพื้นที่	ระดับสังกัด	ระดับประเทศ	ผลต่างของระดับ	
				เขตพื้นที่ - สังกัด	เขตพื้นที่ - ประเทศ
ภาษาไทย	40.91	42.33	40.78	-1.42	0.13
คณิตศาสตร์	18.48	20.60	19.96	-2.12	-1.48
วิทยาศาสตร์	28.64	29.59	29.09	-0.95	-0.45
สังคมศึกษาฯ	32.68	33.75	33.09	-1.07	-0.41
ภาษาอังกฤษ	24.39	26.49	26.19	-2.10	-1.80

แผนภูมิที่ 2 ผลการทดสอบทางการศึกษาระดับชาติขั้นพื้นฐาน ชั้นมัธยมศึกษาปีที่ 6
ปีการศึกษา 2566
เปรียบเทียบระดับเขตพื้นที่การศึกษา ระดับสังกัด และระดับประเทศ

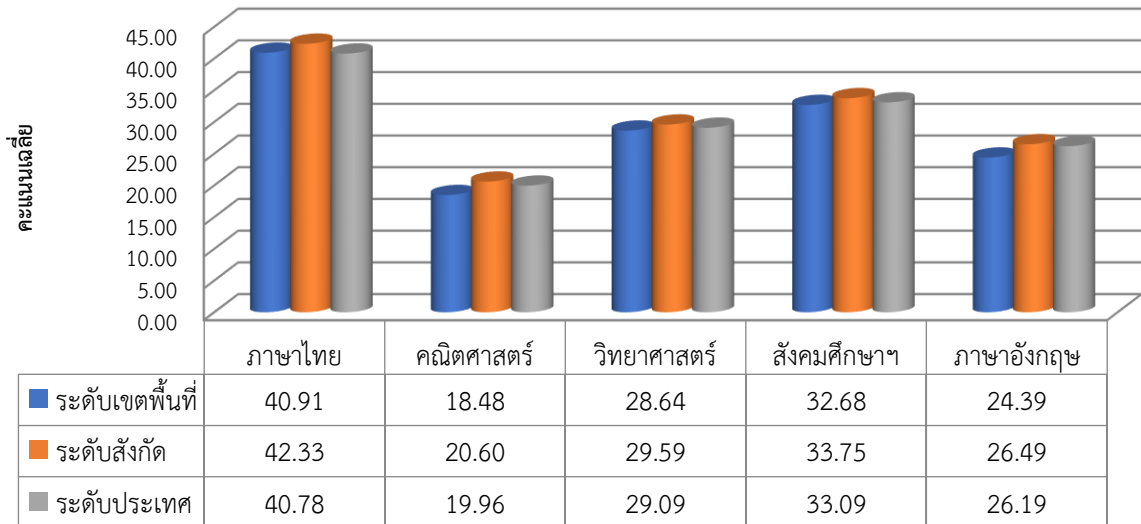

จากตารางที่ 3 และแผนภูมิที่ 2 แสดงผลการทดสอบทางการศึกษาระดับชาติขั้นพื้นฐานชั้นมัธยมศึกษาปีที่ 6 เปรียบเทียบระดับเขตพื้นที่การศึกษา ระดับสังกัด และระดับประเทศ พบว่า คะแนนเฉลี่ยชั้นมัธยมศึกษาปีที่ 6 ระดับเขตพื้นที่การศึกษามัธยมศึกษาหนองคาย ต่ำกว่าคะแนนเฉลี่ยระดับสังกัดและคะแนนเฉลี่ยระดับประเทศ แต่วิชาภาษาไทยคะแนนเฉลี่ยระดับเขตพื้นที่การศึกษามัธยมศึกษาหนองคาย สูงกว่าคะแนนเฉลี่ยระดับประเทศ

ตารางที่ 4 ผลการทดสอบทางการศึกษาระดับชาติขั้นพื้นฐาน ชั้นมัธยมศึกษาปีที่ 6 ระดับเขตพื้นที่การศึกษา
เปรียบเทียบระหว่างปีการศึกษา 2561 - 2566

วิชา	คะแนนเฉลี่ย / ปีการศึกษา						2565 - 2566	
	2561	2562	2563	2564	2565	2566	ผลต่าง	ร้อยละ
ภาษาไทย	43.74	39.83	41.18	43.18	42.63	40.91	-1.72	-4.03
คณิตศาสตร์	24.46	20.8	21.59	18.53	20.69	18.48	-2.21	-10.68
วิทยาศาสตร์	28.47	27.32	30.2	27.01	27.21	28.64	1.43	5.26
สังคมศึกษาฯ	33.24	33.68	34.67	34.76	32.36	32.68	0.32	0.99
ภาษาอังกฤษ	26.14	24.98	25.69	22.15	22.16	24.39	2.23	10.06
เฉลี่ยรวม	31.21	29.32	30.67	29.13	29.01	29.02	0.01	0.03

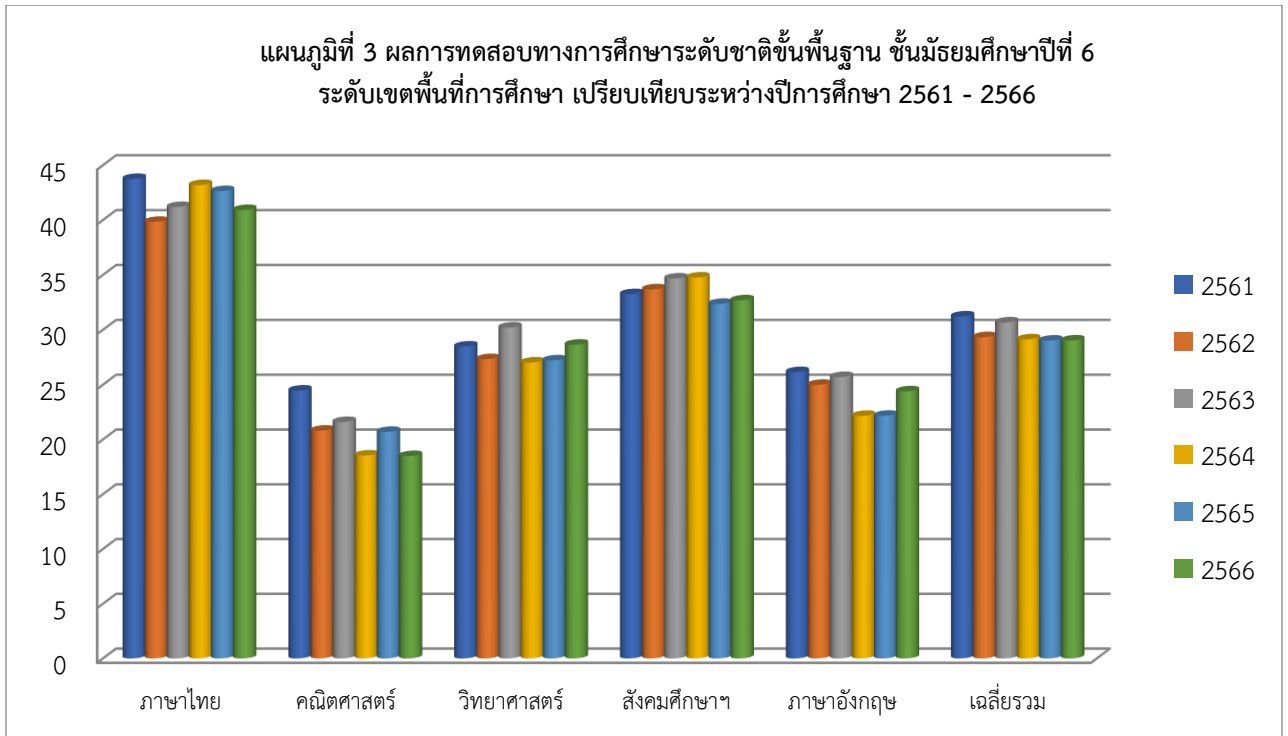

จากตารางที่ 4 และแผนภูมิที่ 3 แสดงผลการทดสอบการศึกษาระดับชาติขั้นพื้นฐาน ชั้นมัธยมศึกษาปีที่ 6 สำนักงานเขตพื้นที่การศึกษามัธยมศึกษาหนองคาย ระหว่างปีการศึกษา 2561-2566 พบว่า คะแนนเฉลี่ยของทุกวิชาไม่ถึงร้อยละ 50 และมีแนวโน้มลดต่ำลง เมื่อเปรียบเทียบคะแนนเฉลี่ย ปีการศึกษา 2565-2566 พบว่า คะแนนเฉลี่ยรวมปีการศึกษา 2566 สูงกว่าคะแนนเฉลี่ยรวมปีการศึกษา 2565 (ร้อยละ 0.03) เมื่อพิจารณาจำแนกรายวิชา พบว่า วิชาวิทยาศาสตร์ วิชาสังคมศึกษา ศาสนา และวัฒนธรรม และวิชาภาษาอังกฤษ คะแนนเฉลี่ยสูงขึ้น (ร้อยละ 5.26, 0.99 และ 10.06 ตามลำดับ) ส่วนวิชาภาษาไทย และวิชาคณิตศาสตร์ คะแนนเฉลี่ยลดลง (ร้อยละ 4.03 และ 10.68 ตามลำดับ)

ตารางที่ 5 จำนวน ร้อยละของผู้เข้าสอบ จำแนกตามช่วงคะแนน

วิชา		0.01-10.00	10.01-20.00	20.01-30.00	30.01-40.00	40.01-50.00	50.01-60.00	60.01-70.00	70.01-80.00	80.01-90.00	90.01-100.00	รวม
ภาษาไทย	จำนวน	13.5	48	194	254	267	168	72	16	0	0	1,020
	ร้อยละ	0.098	4.706	19.020	24.902	26.176	16.471	7.059	1.569	0.000	0.000	100.00
คณิตศาสตร์	จำนวน	149	517	241	61	13	3	5	4	0	1	994
	ร้อยละ	14.990	52.012	24.245	6.137	1.308	0.302	0.503	0.402	0.000	0.101	100.00
วิทยาศาสตร์	จำนวน	13	161	457	271	70	16	3	0	0	0	991
	ร้อยละ	1.312	16.246	46.115	24.346	7.064	1.615	0.303	0.000	0.000	0.000	100.00
สังคมศึกษา	จำนวน	1	39	321	469	146	10	0	0	0	0	986
	ร้อยละ	0.101	3.955	32.556	47.566	14.807	1.014	0.000	0.000	0.000	0.000	100.00
ภาษาอังกฤษ	จำนวน	15	333	446	128	40	12	6	4	2	1	987
	ร้อยละ	1.520	33.739	45.187	12.969	4.053	1.216	0.608	0.405	0.203	0.101	100.00

จากตารางที่ 5 แสดงจำนวน ร้อยละของผู้เข้าสอบ จำแนกตามช่วงคะแนน พบว่า วิชาภาษาไทย นักเรียนเข้าสอบ จำนวน 1,020 คน ช่วงคะแนนที่นักเรียนสอบได้มากที่สุด คือ 40.01 – 50.00 (ร้อยละ 26.176) รองลงมาคือ 30.01-40.00 (ร้อยละ 24.902) และ 20.01-30.00 (ร้อยละ 19.020) วิชาคณิตศาสตร์ ช่วงคะแนนที่นักเรียนสอบได้มากที่สุด คือ 10.01 – 20.00 (ร้อยละ 52.012) รองลงมาคือ 20.01-30.00 (ร้อยละ 24.245) และ 0.01-10.00 (ร้อยละ 14.990) วิชาวิทยาศาสตร์ ช่วงคะแนนที่มีนักเรียนสอบได้มากที่สุด คือ 20.01-30.00 (ร้อยละ 46.115) รองลงมาคือ 30.01-40.00 (ร้อยละ 24.346) และ 10.01 – 20.00 (ร้อยละ 16.246) วิชาสังคมศึกษา ศาสนา และวัฒนธรรม ช่วงคะแนนที่นักเรียนสอบได้มากที่สุด คือ 30.01-40.00 (ร้อยละ 47.566) รองลงมาคือ 20.01-30.00 (ร้อยละ 32.556) และ 40.01 – 50.00 (ร้อยละ 14.807) วิชาภาษาอังกฤษ ช่วงคะแนนที่นักเรียนสอบได้มากที่สุด คือ 20.01 – 30.00 (ร้อยละ 45.187) รองลงมาคือ 10.01-20.00 (ร้อยละ 33.739) และ 30.01-40.00 (ร้อยละ 12.969)

4.2 ผลการทดสอบจำแนกตามขนาดสถานศึกษา

ผลการทดสอบทางการศึกษาระดับชาติด้านพื้นฐาน ชั้นมัธยมศึกษาปีที่ 6 ปีการศึกษา 2566 ระดับเขตพื้นที่การศึกษา จำแนกตามขนาดสถานศึกษา ได้แก่ ขนาดเล็ก ขนาดกลาง ขนาดใหญ่และขนาดใหญ่พิเศษ รายละเอียดดังแสดงในตารางที่ 6 และแผนภูมิที่ 4

ตารางที่ 6 ผลการทดสอบทางการศึกษาระดับชาติด้านพื้นฐาน ชั้นมัธยมศึกษาปีที่ 6 ปีการศึกษา 2566
จำแนกตามขนาดสถานศึกษา

วิชา	ขนาดเล็ก		ขนาดกลาง		ขนาดใหญ่		ขนาดใหญ่พิเศษ	
	Mean	S.D.	Mean	Mean	Mean	S.D.	Mean	S.D.
ภาษาไทย	36.60	8.59	37.81	10.07	41.28	10.79	49.11	13.14
คณิตศาสตร์	15.30	9.22	17.54	7.09	16.87	7.51	23.50	14.04
วิทยาศาสตร์	26.44	9.37	27.00	6.90	28.50	7.86	32.50	11.39
สังคมศึกษาฯ	32.27	7.11	31.97	6.31	32.26	6.64	36.39	7.35
ภาษาอังกฤษ	22.30	4.34	22.30	7.34	22.80	6.89	32.66	14.44

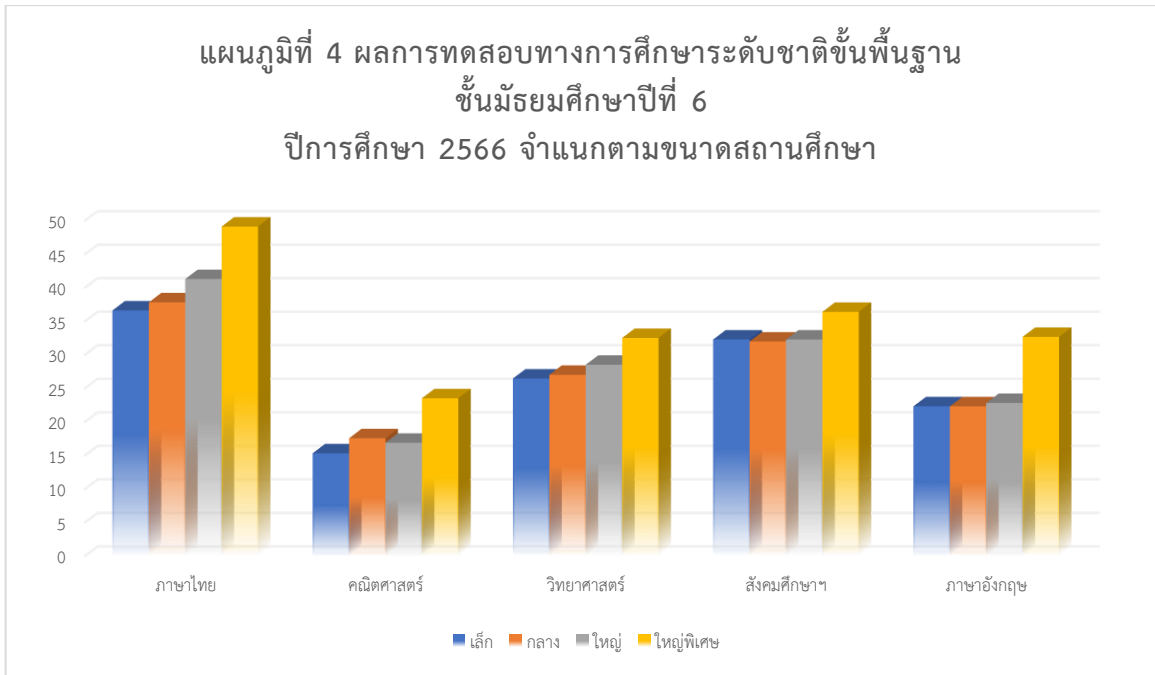

จากตารางที่ 6 และแผนภูมิที่ 4 แสดงผลการทดสอบการศึกษาระดับชาติขั้นพื้นฐาน ชั้นมัธยมศึกษาปีที่ 6 ปีการศึกษา 2566 จำแนกตามขนาดสถานศึกษา พบว่า โรงเรียนขนาดใหญ่พิเศษ มีคะแนนทุกวิชาสูงกว่าคะแนนเฉลี่ยของโรงเรียนทุกขนาด เมื่อพิจารณาจำแนกตามวิชา พบว่า วิชาคณิตศาสตร์ โรงเรียนมีคะแนนเฉลี่ยเรียงลำดับจากมากไปน้อย ดังนี้ โรงเรียนขนาดใหญ่พิเศษ โรงเรียนขนาดกลาง โรงเรียนขนาดใหญ่ และโรงเรียนขนาดเล็ก และวิชาสังคมศึกษา ศาสนา และวัฒนธรรม โรงเรียนมีคะแนนเฉลี่ยเรียงลำดับจากมากไปน้อย ดังนี้ โรงเรียนขนาดใหญ่พิเศษ โรงเรียนขนาดเล็ก โรงเรียนขนาดใหญ่ และโรงเรียนขนาดกลาง ส่วนวิชาภาษาไทย วิชาวิทยาศาสตร์ และวิชาภาษาอังกฤษ โรงเรียนมีคะแนนเฉลี่ยเรียงลำดับจากมากไปน้อย ดังนี้ โรงเรียนขนาดใหญ่พิเศษ โรงเรียนขนาดใหญ่ โรงเรียนขนาดกลาง และโรงเรียนขนาดเล็ก

4.3 ผลการทดสอบจำแนกตามรายวิชา

รายงานผลการทดสอบทางการศึกษาขั้นพื้นฐาน รายงานแสดงค่าสถิติตามสาระการเรียนรู้ ระดับเขตพื้นที่ การศึกษาเปรียบเทียบระดับสังกัด ระดับประเทศ และเปรียบเทียบระหว่างปีการศึกษา 2563-2566 ของวิชาที่สอบ ประกอบด้วย วิชาภาษาไทย วิชาคณิตศาสตร์ วิชาวิทยาศาสตร์ วิชาสังคมศึกษา ศาสนาและวัฒนธรรมและ วิชาภาษาอังกฤษ รายละเอียดดังแสดงในตารางที่ 7 - 26

4.3.1 วิชาภาษาไทย

ตารางที่ 7 ผลการทดสอบทางการศึกษาระดับชาติขั้นพื้นฐาน ชั้นมัธยมศึกษาปีที่ 6 ปีการศึกษา 2566 วิชาภาษาไทย ค่าสถิติแยกตามสาระการเรียนรู้

สาระการเรียนรู้	ค่าสถิติจำแนกตามระดับ						ผลต่างเขต พื้นที่กับ สังกัด	ผลต่างเขต พื้นที่กับ ประเทศ
	เขตพื้นที่		สังกัด		ประเทศ			
	Mean	S.D.	Mean	S.D.	Mean	S.D.		
การอ่าน	48.08	19.46	49.41	18.79	47.75	19.06	-1.33	0.33
การเขียน	42.20	20.47	45.15	20.42	43.40	20.44	-2.95	-1.20
การฟัง การดูและการพูด	67.04	25.02	68.49	24.58	67.00	25.41	-1.45	0.04
หลักการใช้ภาษาไทย	27.48	11.90	28.23	12.31	27.41	12.21	-0.75	0.07
วรรณคดีและวรรณกรรม	37.82	17.32	39.20	18.98	37.63	18.99	-1.38	0.19
คะแนนเฉลี่ย	44.52	18.83	46.10	19.02	44.64	19.22	-1.57	-0.11

จากตารางที่ 7 แสดงผลการทดสอบทางการศึกษาระดับชาติด้านพื้นฐาน ชั้นมัธยมศึกษาปีที่ 6 วิชาภาษาไทย จำแนกตามสาระการเรียนรู้ พบว่า คะแนนเฉลี่ยระดับเขตพื้นที่การศึกษาต่ำกว่าคะแนนเฉลี่ยระดับประเทศ และระดับสังกัด เมื่อพิจารณารายสาระ พบว่า สาระการเรียนรู้มีคะแนนเฉลี่ยต่ำกว่าระดับสังกัดและระดับประเทศ แต่มีบางสาระการเรียนรู้ที่สูงกว่าระดับประเทศ สาระการเรียนรู้ที่ต้องเร่งพัฒนาเรียงตามลำดับจากมากไปน้อย ดังนี้ สาระการเขียน สาระการฟัง การดู และการพูด สาระวรรณคดีและวรรณกรรม สาระการอ่าน และสาระหลักการใช้ภาษาไทย ตามลำดับ

ตารางที่ 8 ผลการทดสอบทางการศึกษาระดับชาติด้านพื้นฐาน ชั้นมัธยมศึกษาปีที่ 6 ปีการศึกษา 2566 วิชาภาษาไทย ค่าสถิติแยกตามมาตรฐานการเรียนรู้

มาตรฐานการเรียนรู้	ค่าสถิติจำแนกตามระดับ						ผลต่างเขตพื้นที่กับสังกัด	ผลต่างเขตพื้นที่กับประเทศ
	เขตพื้นที่		สังกัด		ประเทศ			
	Mean	S.D.	Mean	S.D.	Mean	S.D.		
มาตรฐาน ท 1.1	48.08	19.46	49.41	18.79	47.75	19.06	-1.33	0.33
มาตรฐาน ท 2.1	42.20	20.47	45.15	20.42	43.40	20.44	-2.95	-1.20
มาตรฐาน ท 3.1	67.04	25.02	68.49	24.58	67.00	25.41	-1.45	0.04
มาตรฐาน ท 4.1	27.48	11.90	28.23	12.31	27.41	12.21	-0.75	0.07
มาตรฐาน ท 5.1	37.82	17.32	39.20	18.98	37.63	18.99	-1.38	0.19
คะแนนเฉลี่ย	42.63	13.28	45.79	13.99	44.09	14.31	-3.16	-1.46

จากตารางที่ 8 แสดงผลการทดสอบทางการศึกษาระดับชาติด้านพื้นฐาน ชั้นมัธยมศึกษาปีที่ 6 วิชาภาษาไทย จำแนกตามมาตรฐานการเรียนรู้ พบว่า คะแนนเฉลี่ยระดับเขตพื้นที่การศึกษาต่ำกว่าคะแนนเฉลี่ยระดับสังกัด และระดับประเทศ แต่มีบางมาตรฐานที่สูงกว่าระดับประเทศ เมื่อพิจารณารายมาตรฐาน พบว่า มาตรฐานมีคะแนนเฉลี่ยต่ำกว่าคะแนนเฉลี่ยระดับประเทศและระดับสังกัด มาตรฐานการเรียนรู้ที่ต้องเร่งพัฒนาเรียงตามลำดับจากมากไปน้อย ดังนี้ มาตรฐาน ท 2.1 (การเขียน) มาตรฐาน ท 3.1 (การฟัง การดูและการพูด) มาตรฐาน ท 5.1 (วรรณคดีและวรรณกรรม) ท 1.1 (การอ่าน) และมาตรฐาน ท 4.1 (หลักการใช้ภาษาไทย) ตามลำดับ

ตารางที่ 9 ผลการทดสอบทางการศึกษาระดับชาติด้านพื้นฐาน ชั้นมัธยมศึกษาปีที่ 6 ปีการศึกษา 2563-2566 วิชาภาษาไทย ค่าสถิติแยกตามสาระการเรียนรู้

สาระการเรียนรู้	ปีการศึกษา / ค่าสถิติ								ผลต่าง		
	2563		2564		2565		2566		2564 - 2563	2565 - 2564	2566 - 2565
	Mean	S.D.	Mean	S.D.	Mean	S.D.	Mean	S.D.			
การอ่าน	44.60	18.40	47.91	19.41	49.8	17.69	48.08	19.46	3.31	1.89	-1.72
การเขียน	49.06	21.12	49.15	20.92	43.47	19.16	42.20	20.47	0.09	-5.68	-1.27
การฟัง การดูและการพูด	67.42	28.08	80.43	31.44	66.67	28.68	67.04	25.02	13.01	-13.76	0.37

ตารางที่ 9 (ต่อ)

สาระการ เรียนรู้	ปีการศึกษา / ค่าสถิติ								ผลต่าง		
	2563		2564		2565		2566		2564 - 2563	2565 - 2564	2566 - 2565
	Mean	S.D.	Mean	S.D.	Mean	S.D.	Mean	S.D.			
หลักการใช้ ภาษาไทย	30.97	12.15	33.22	12.02	29.1	12.7	27.48	11.90	2.25	-4.12	-1.62
วรรณคดี และ วรรณกรรม	37.31	18.60	38.22	19.18	40.74	19.73	37.82	17.32	0.91	2.52	-2.92
คะแนนเฉลี่ย	45.87	19.67	49.79	20.59	45.96	19.59	44.52	18.83	3.91	-5.26	-1.76

จากตารางที่ 9 แสดงผลการทดสอบทางการศึกษาระดับชาติด้านพื้นฐาน ชั้นมัธยมศึกษาปีที่ 6 วิชาภาษาไทย พบว่า คะแนนเฉลี่ยระดับเขตพื้นที่การศึกษา ปีการศึกษา 2566 ต่ำกว่าคะแนนเฉลี่ยปีการศึกษา 2565 เมื่อพิจารณาเปรียบเทียบระหว่างปีการศึกษา 2566 กับปีการศึกษา 2565 จำแนกตามสาระการเรียนรู้ พบว่า สาระการฟัง การดู และการพูด มีคะแนนเฉลี่ยสูงขึ้น (0.37) ส่วน สาระวรรณคดีและวรรณกรรม สาระการอ่าน สาระหลักการใช้ภาษาไทย และสาระการเขียน คะแนนเฉลี่ยลดลง (2.92 1.72 1.62 และ 1.27 ตามลำดับ)

ตารางที่ 10 ผลการทดสอบทางการศึกษาระดับชาติด้านพื้นฐาน ชั้นมัธยมศึกษาปีที่ 6 ปีการศึกษา 2563-2566 วิชาภาษาไทย ค่าสถิติแยกตามมาตรฐานการเรียนรู้

มาตรฐานการ เรียนรู้	ปีการศึกษา / ค่าสถิติ								ผลต่าง		
	2563		2564		2565		2566		2564 - 2563	2565 - 2564	2566 - 2565
	Mean	S.D.	Mean	S.D.	Mean	S.D.	Mean	S.D.			
มาตรฐาน ท 1.1	44.60	18.40	47.91	19.41	49.8	17.69	48.08	19.46	3.31	1.89	-1.72
มาตรฐาน ท 2.1	49.06	21.12	49.15	20.92	43.47	19.16	42.20	20.47	0.09	-5.68	-1.27
มาตรฐาน ท 3.1	67.42	28.08	80.43	31.44	66.67	28.68	67.04	25.02	13.01	-13.76	0.37
มาตรฐาน ท 4.1	30.97	12.15	33.22	12.02	29.1	12.7	27.48	11.90	2.25	-4.12	-1.62
มาตรฐาน ท 5.1	37.31	18.60	38.22	19.18	40.74	19.73	37.82	17.32	0.91	2.52	-2.92
คะแนนเฉลี่ย	45.87	19.67	49.79	20.59	45.96	19.59	44.52	18.83	3.91	-5.26	-1.76

จากตารางที่ 10 แสดงผลการทดสอบทางการศึกษาระดับชาติด้านพื้นฐาน ชั้นมัธยมศึกษาปีที่ 3 วิชาภาษาไทย พบว่า คะแนนเฉลี่ยระดับเขตพื้นที่การศึกษา ปีการศึกษา 2566 ต่ำกว่าคะแนนเฉลี่ยปีการศึกษา 2565 เมื่อพิจารณาเปรียบเทียบระหว่างปีการศึกษา 2566 กับปีการศึกษา 2565 จำแนกตามมาตรฐานการเรียนรู้ พบว่า มาตรฐาน ท 3.1 (การฟัง การดูและการพูด) มีคะแนนเฉลี่ยสูงขึ้น (0.37) ส่วน ท 5.1 (วรรณคดีและวรรณกรรม) มาตรฐาน ท 1.1 (การอ่าน) ท 4.1 (หลักการใช้ภาษาไทย) และ ท 2.1 (การเขียน) มีคะแนนเฉลี่ยลดลง (2.92 1.72 1.62 และ 1.27 ตามลำดับ)

4.3.2 วิชาคณิตศาสตร์

ตารางที่ 11 ผลการทดสอบทางการศึกษาระดับชาติด้านพื้นฐาน ชั้นมัธยมศึกษาปีที่ 6 ปีการศึกษา 2566
วิชาคณิตศาสตร์ ค่าสถิติแยกตามสาระการเรียนรู้

สาระการเรียนรู้	ค่าสถิติจำแนกตามระดับ						ผลต่างเขต พื้นที่กับ สังกัด	ผลต่างเขต พื้นที่กับ ประเทศ
	เขตพื้นที่		สังกัด		ประเทศ			
	Mean	S.D.	Mean	S.D.	Mean	S.D.		
จำนวนและพีชคณิต	16.28	11.16	18.52	13.89	18.06	13.57	-2.24	-1.78
สถิติและความน่าจะเป็น	21.33	14.69	23.30	16.88	22.47	16.41	-1.97	-1.14
คะแนนเฉลี่ย	18.81	12.93	20.91	15.39	20.27	14.99	-2.11	-1.46

จากตารางที่ 11 แสดงผลการทดสอบทางการศึกษาระดับชาติด้านพื้นฐาน ชั้นมัธยมศึกษาปีที่ 6 วิชาคณิตศาสตร์ พบว่า คะแนนเฉลี่ยระดับเขตพื้นที่การศึกษาต่ำกว่าคะแนนเฉลี่ยระดับสังกัดและระดับประเทศ (2.11 และ 1.46 ตามลำดับ) เมื่อพิจารณารายสาระการเรียนรู้ พบว่า ทุกสาระการเรียนรู้มีคะแนนเฉลี่ยต่ำกว่าคะแนนเฉลี่ยระดับสังกัดและระดับประเทศ ต้องเร่งพัฒนาทั้ง 2 สาระการเรียนรู้ เนื่องจากคะแนนเฉลี่ยของเขตพื้นที่การศึกษาต่ำกว่าคะแนนเฉลี่ยระดับประเทศ เรียงตามลำดับจากมากไปน้อย ได้แก่ สาระจำนวนและพีชคณิต และสาระสถิติและความน่าจะเป็นตามลำดับ

ตารางที่ 12 ผลการทดสอบทางการศึกษาระดับชาติด้านพื้นฐาน ชั้นมัธยมศึกษาปีที่ 6 ปีการศึกษา 2566
วิชาคณิตศาสตร์ ค่าสถิติแยกตามมาตรฐานการเรียนรู้

มาตรฐานการเรียนรู้	ค่าสถิติจำแนกตามระดับ						ผลต่างเขต พื้นที่กับ สังกัด	ผลต่างเขต พื้นที่กับ ประเทศ
	เขตพื้นที่		สังกัด		ประเทศ			
	Mean	S.D.	Mean	S.D.	Mean	S.D.		
มาตรฐาน ค 1.1	17.05	17.86	19.71	20.44	19.12	20.03	-2.66	-2.07
มาตรฐาน ค 1.2	15.00	13.75	17.07	16.00	16.68	15.73	-2.07	-1.68
มาตรฐาน ค 1.3	19.72	35.00	20.27	34.94	20.19	34.92	-0.55	-0.47
มาตรฐาน ค 3.1	23.79	17.77	26.06	20.01	25.07	19.52	-2.27	-1.28
มาตรฐาน ค 3.2	17.16	19.31	18.62	21.03	18.08	20.66	-1.46	-0.92
คะแนนเฉลี่ย	18.54	20.74	20.35	22.48	19.83	22.17	-1.80	-1.28

จากตารางที่ 12 แสดงผลการทดสอบทางการศึกษาระดับชาติด้านพื้นฐาน ชั้นมัธยมศึกษาปีที่ 6 วิชาคณิตศาสตร์ จำแนกรายมาตรฐานการเรียนรู้ เปรียบเทียบคะแนนเฉลี่ยระดับเขตพื้นที่การศึกษา ระดับสังกัด และระดับประเทศ พบว่า ทุกมาตรฐานการเรียนรู้มีคะแนนเฉลี่ยต่ำกว่าคะแนนเฉลี่ยระดับสังกัด และระดับประเทศ เมื่อพิจารณาคะแนนเฉลี่ยรายมาตรฐานการเรียนรู้ พบว่า มาตรฐานการเรียนรู้ที่มีคะแนนเฉลี่ยสูงสุด คือ มาตรฐาน ค 3.1 (23.79) มาตรฐานการเรียนรู้ที่มีคะแนนเฉลี่ยต่ำสุด คือ มาตรฐาน ค 1.2 (15.00)

ตารางที่ 13 ผลการทดสอบทางการศึกษาระดับชาติขั้นพื้นฐาน ชั้นมัธยมศึกษาปีที่ 6 ปีการศึกษา 2563-2566
วิชาคณิตศาสตร์ ค่าสถิติแยกตามสาระการเรียนรู้

สาระการเรียนรู้	ปีการศึกษา / ค่าสถิติ								ผลต่าง		
	2563		2564		2565		2566		2564 -	2565 -	2566 -
	Mean	S.D.	Mean	S.D.	Mean	S.D.	Mean	S.D.	2563	2564	2565
บูรณาการ	30.78	46.16									
จำนวนและการดำเนินการ	21.75	13.75	17.15	11.92	19.46	12.81	16.28	11.16	-4.60	2.31	-0.87
การวิเคราะห์ข้อมูลและความน่าจะเป็น	20.87	13.59	20.31	12.62	22.26	15.06	21.33	14.69	-0.56	1.95	1.02
คะแนนเฉลี่ย	24.47	24.50	18.73	12.27	20.86	13.94	18.81	12.93	-5.74	0.08	0.66

จากตารางที่ 13 แสดงผลการทดสอบทางการศึกษาระดับชาติขั้นพื้นฐาน ชั้นมัธยมศึกษาปีที่ 6 ปีการศึกษา 2563-2566 วิชาคณิตศาสตร์ พบว่า คะแนนเฉลี่ยมีแนวโน้มลดลง เมื่อพิจารณาเปรียบเทียบระหว่างปีการศึกษา 2566 กับปีการศึกษา 2565 จำแนกตามสาระการเรียนรู้ พบว่า ทุกสาระการเรียนรู้มีคะแนนเฉลี่ยสูงขึ้น สาระการวิเคราะห์ข้อมูลและความน่าจะเป็น (1.02)

ตารางที่ 14 ผลการทดสอบทางการศึกษาระดับชาติขั้นพื้นฐาน ชั้นมัธยมศึกษาปีที่ 6 ปีการศึกษา 2563-2566
วิชาคณิตศาสตร์ ค่าสถิติแยกตามมาตรฐานการเรียนรู้

มาตรฐานการเรียนรู้	ปีการศึกษา / ค่าสถิติ								ผลต่าง		
	2563		2564		2565		2566		2564 -	2565 -	2566 -
	Mean	S.D.	Mean	S.D.	Mean	S.D.	Mean	S.D.	2563	2564	2565
มาตรฐาน ค 1.1	22.49	19.38	15.77	16.03	21.44	18.09	17.05	17.86	-6.72	5.67	-4.39
มาตรฐาน ค 1.2	23.87	19.47	17.14	15.62	16.36	15.92	15.00	13.75	-6.73	-0.78	-1.36
มาตรฐาน ค 1.3	16.02	20.62	21.55	28.48	23.53	30.46	19.72	35.00	5.53	1.98	-3.81
มาตรฐาน ค 3.1	21.96	16.06	23.33	17.54	24.69	18.46	23.79	17.77	1.37	1.36	-0.90
มาตรฐาน ค 3.2	18.47	17.33	15.19	16.19	18.16	19.50	17.16	19.31	-3.28	2.97	-1.00
บูรณาการ	30.78	46.16									
คะแนนเฉลี่ย	22.27	23.17	18.60	18.77	20.84	20.49	18.54	20.74	-1.97	2.24	-2.29

จากตารางที่ 14 แสดงผลการทดสอบทางการศึกษาระดับชาติขั้นพื้นฐาน ชั้นมัธยมศึกษาปีที่ 6 ปีการศึกษา 2563-2566 วิชาคณิตศาสตร์ พบว่า ทุกมาตรฐานการเรียนรู้ คะแนนเฉลี่ยมีแนวโน้มลดลง เมื่อพิจารณาเปรียบเทียบระหว่างปีการศึกษา 2566 กับปีการศึกษา 2565 พบว่า มาตรฐานการเรียนรู้ ค 1.1 ค 1.2 ค 1.3 ค 3.1 และ ค 3.2 มีคะแนนเฉลี่ยลดลง (4.39 1.36 3.81 0.90 และ 1.00)

4.3.3 วิชาวิทยาศาสตร์

ตารางที่ 15 ผลการทดสอบทางการศึกษาระดับชาติขั้นพื้นฐาน ชั้นมัธยมศึกษาปีที่ 6 ปีการศึกษา 2566
วิชาวิทยาศาสตร์ ค่าสถิติแยกตามสาระการเรียนรู้

สาระการเรียนรู้	ค่าสถิติจำแนกตามระดับ						ผลต่าง เขตพื้นที่ กับสังกัด	ผลต่างเขต พื้นที่กับ ประเทศ
	เขตพื้นที่		สังกัด		ประเทศ			
	Mean	S.D.	Mean	S.D.	Mean	S.D.		
วิทยาศาสตร์ชีวภาพ	27.39	15.15	28.89	15.78	28.53	17.68	-1.50	-1.14
วิทยาศาสตร์กายภาพ	27.33	11.13	27.57	12.02	28.41	11.88	-0.24	-1.08
วิทยาศาสตร์โลกและอวกาศ	29.60	18.15	30.63	17.87	27.27	17.85	-1.03	2.33
เทคโนโลยี	34.89	22.19	37.39	23.32	30.36	23.15	-2.50	4.53
คะแนนเฉลี่ย	29.80	16.66	31.12	17.25	28.64	17.64	-1.32	1.16

จากตารางที่ 15 แสดงผลการทดสอบทางการศึกษาระดับชาติขั้นพื้นฐาน ชั้นมัธยมศึกษาปีที่ 6 วิชาวิทยาศาสตร์ พบว่า คะแนนเฉลี่ยระดับเขตพื้นที่การศึกษาต่ำกว่าคะแนนเฉลี่ยระดับสังกัด (1.32) และคะแนนเฉลี่ยระดับเขตพื้นที่การศึกษาต่ำกว่าคะแนนเฉลี่ยระดับประเทศ (1.16) ต้องเร่งพัฒนาทุกสาระการเรียนรู้เนื่องจากมีคะแนนต่ำกว่าคะแนนเฉลี่ยระดับประเทศ เรียงตามลำดับจากมากไปน้อย ดังนี้ สาระเทคโนโลยี สาระวิทยาศาสตร์ชีวภาพ สาระวิทยาศาสตร์โลกและอวกาศ และสาระวิทยาศาสตร์กายภาพ ตามลำดับ

ตารางที่ 16 ผลการทดสอบทางการศึกษาระดับชาติขั้นพื้นฐาน ชั้นมัธยมศึกษาปีที่ 6 ปีการศึกษา 2566
วิชาวิทยาศาสตร์ ค่าสถิติแยกตามมาตรฐานการเรียนรู้

มาตรฐานการเรียนรู้	ค่าสถิติจำแนกตามระดับ						ผลต่าง เขตพื้นที่ กับสังกัด	ผลต่างเขต พื้นที่กับ ประเทศ
	เขตพื้นที่		สังกัด		ประเทศ			
	Mean	S.D.	Mean	S.D.	Mean	S.D.		
มาตรฐาน ว 1.1	28.71	31.86	32.18	32.36	31.47	32.22	-3.47	-2.76
มาตรฐาน ว 1.2	29.46	20.12	30.55	20.14	30.08	20.03	-1.09	-0.62
มาตรฐาน ว 1.3	19.68	27.90	20.48	28.26	20.17	28.13	-0.80	-0.49
มาตรฐาน ว 2.1	26.02	15.76	25.99	16.06	25.74	15.95	0.03	0.28
มาตรฐาน ว 2.2	24.15	24.92	24.07	25.08	23.77	24.95	0.08	0.38
มาตรฐาน ว 2.3	30.34	17.75	31.05	18.78	30.68	18.66	-0.71	-0.34
มาตรฐาน ว 3.1	21.59	29.16	23.45	30.01	22.88	29.82	-1.86	-1.29
มาตรฐาน ว 3.2	32.69	21.59	33.41	21.20	33.26	21.44	-0.72	-0.57
มาตรฐาน ว 4.1	28.20	27.89	31.18	29.50	30.03	29.26	-2.98	-1.83
มาตรฐาน ว 4.2	41.98	33.09	43.60	33.16	42.36	30.08	-1.62	-0.38
คะแนนเฉลี่ย	28.28	25.00	29.60	25.46	29.04	25.05	-1.31	-0.76

จากตารางที่ 16 แสดงผลการทดสอบทางการศึกษาระดับชาติขั้นพื้นฐาน ชั้นมัธยมศึกษาปีที่ 6 วิชาวิทยาศาสตร์ จำแนกรายมาตรฐานการเรียนรู้ เปรียบเทียบคะแนนเฉลี่ยระดับเขตพื้นที่การศึกษา ระดับสังกัด และระดับประเทศ พบว่า มาตรฐาน ว 2.1 และ ว 2.2 มีคะแนนเฉลี่ยสูงกว่าคะแนนเฉลี่ยระดับสังกัดและระดับประเทศ ส่วนมาตรฐานอื่นมีคะแนนเฉลี่ยต่ำกว่าคะแนนเฉลี่ยระดับสังกัดและระดับประเทศ เมื่อพิจารณาคะแนนเฉลี่ยรายมาตรฐานการเรียนรู้ พบว่า มาตรฐานการเรียนรู้ที่มีคะแนนเฉลี่ยสูงสุด คือ มาตรฐาน ว 4.2 (41.98) มาตรฐานการเรียนรู้ที่มีคะแนนเฉลี่ยต่ำสุด คือ มาตรฐาน ว 1.3 (19.68)

ตารางที่ 17 ผลการทดสอบทางการศึกษาระดับชาติขั้นพื้นฐาน ชั้นมัธยมศึกษาปีที่ 6 ปีการศึกษา 2563-2566
วิชาวิทยาศาสตร์ ค่าสถิติแยกตามสาระการเรียนรู้

สาระการเรียนรู้	ปีการศึกษา / ค่าสถิติ								ผลต่าง		
	2563		2564		2565		2566		2564 - 2563	2565 - 2564	2566 - 2565
	Mean	S.D.	Mean	S.D.	Mean	S.D.	Mean	S.D.			
วิทยาศาสตร์ ชีวภาพ	35.42	17.07	29.92	13.45	27.63	15.26	27.39	15.15	-5.50	-2.29	-0.24
วิทยาศาสตร์ กายภาพ	23.22	11.12	24.08	10.17	24.85	11.24	27.33	11.13	0.86	0.77	2.48
วิทยาศาสตร์ โลกและ อวกาศ	31.13	15.96	20.91	15.83	29.39	17.92	29.60	18.15	-10.22	8.48	0.21
เทคโนโลยี	43.71	27.67	41.13	25.34	32.38	22.83	34.89	22.19	-2.58	-8.75	2.51
บูรณาการ	44.95	49.74							-44.95	0.00	0.00
คะแนนเฉลี่ย	35.69	24.31	29.01	16.20	28.56	16.81	29.80	16.66	-6.68	-0.45	1.24

จากตารางที่ 17 แสดงผลการทดสอบทางการศึกษาระดับชาติขั้นพื้นฐานชั้นมัธยมศึกษาปีที่ 6 ปีการศึกษา 2563-2566 วิชาวิทยาศาสตร์ พบว่า คะแนนเฉลี่ยมีแนวโน้มสูงขึ้น เมื่อพิจารณาเปรียบเทียบระหว่างปีการศึกษา 2566 กับปีการศึกษา 2565 จำแนกตามสาระการเรียนรู้ พบว่า สาระเทคโนโลยี สาระวิทยาศาสตร์กายภาพ และ สาระวิทยาศาสตร์โลกและอวกาศ คะแนนเฉลี่ยสูงขึ้น (2.51 2.48 และ 0.21 ตามลำดับ) ส่วนสาระวิทยาศาสตร์ชีวภาพ คะแนนเฉลี่ยลดลง (0.2)

ตารางที่ 18 ผลการทดสอบทางการศึกษาระดับชาตินิยมขั้นพื้นฐาน ชั้นมัธยมศึกษาปีที่ 6 ปีการศึกษา 2563-2566
วิชาวิทยาศาสตร์ ค่าสถิติแยกตามมาตรฐานการเรียนรู้

มาตรฐานการเรียนรู้	ปีการศึกษา / ค่าสถิติ								ผลต่าง		
	2563		2564		2565		2566		2564 -	2565 -	2566 -
	Mean	S.D.	Mean	S.D.	Mean	S.D.	Mean	S.D.	2563	2564	2565
มาตรฐาน ว 1.1	58.32	37.88	15.96	24.86	40.97	33.01	28.71	31.86	-42.36	25.01	-12.26
มาตรฐาน ว 1.2	30.15	19.28	37.91	18.57	24.20	19.43	29.46	20.12	7.76	-13.71	5.26
มาตรฐาน ว 1.3	32.21	27.21	19.28	27.83	24.86	31.38	19.68	27.90	-12.93	5.58	-5.18
มาตรฐาน ว 2.1	26.03	16.56	25.82	15.63	22.88	14.50	26.02	15.76	-0.21	-2.94	3.14
มาตรฐาน ว 2.2	22.14	20.23	20.84	22.89	26.69	25.00	24.15	24.92	-1.30	5.85	-2.54
มาตรฐาน ว 2.3	20.20	15.54	23.20	15.95	26.61	17.93	30.34	17.75	3.00	3.41	3.73
มาตรฐาน ว 3.1	31.63	27.12	12.89	23.61	28.24	31.83	21.59	29.16	-18.74	15.35	-6.65
มาตรฐาน ว 3.2	30.88	18.23	24.02	19.72	29.84	20.79	32.69	21.59	-6.86	5.82	2.85
มาตรฐาน ว 4.1	39.32	36.68	35.99	35.77	31.97	28.83	28.20	27.89	-3.33	-4.02	-3.77
มาตรฐาน ว 4.2	46.63	32.31	44.56	29.42	33.00	33.55	41.98	33.09	-2.07	-11.56	8.98
คะแนนเฉลี่ย	33.75	25.10	26.05	23.43	28.93	25.63	28.28	25.00	-7.70	2.88	-0.64

จากตารางที่ 18 แสดงผลการทดสอบทางการศึกษาระดับชาตินิยมขั้นพื้นฐานชั้นมัธยมศึกษาปีที่ 6 ปีการศึกษา 2563-2566 วิชาวิทยาศาสตร์ พบว่า มาตรฐาน ว 2.3 และ ว 3.2 คะแนนเฉลี่ยมีแนวโน้มสูงขึ้น ส่วนมาตรฐาน ว 4.1 คะแนนเฉลี่ยมีแนวโน้มลดลง เมื่อพิจารณาเปรียบเทียบระหว่างปีการศึกษา 2566 กับปีการศึกษา 2565 พบว่า มาตรฐาน ว 4.2, ว 1.2, ว 2.3, ว 2.1 และ ว 3.2 มีคะแนนเฉลี่ยสูงขึ้น (8.98, 5.26, 3.73, 3.14 และ 2.85 ตามลำดับ) ส่วนมาตรฐานการเรียนรู้อื่นๆ คะแนนเฉลี่ยลดลง

4.3.4 วิชาสังคมศึกษา ศาสนาและวัฒนธรรม

ตารางที่ 19 ผลการทดสอบทางการศึกษาระดับชาตินิยมขั้นพื้นฐาน ชั้นมัธยมศึกษาปีที่ 6 ปีการศึกษา 2566
วิชาสังคมศึกษา ศาสนาและวัฒนธรรม ค่าสถิติแยกตามสาระการเรียนรู้

สาระการเรียนรู้	ค่าสถิติจำแนกตามระดับ						ผลต่าง เขตพื้นที่ กับสังกัด	ผลต่างเขต พื้นที่กับ ประเทศ
	เขตพื้นที่		สังกัด		ประเทศ			
	Mean	S.D.	Mean	S.D.	Mean	S.D.		
ศาสนา ศิลปกรรม จริยธรรม	37.86	13.86	39.35	14.87	38.62	14.92	-1.49	-0.76
หน้าที่พลเมือง วัฒนธรรมและ การดำเนินชีวิตในสังคม	37.28	14.73	38.18	15.70	37.20	15.72	-0.90	0.08
เศรษฐศาสตร์	34.41	14.55	36.45	15.69	35.73	15.70	-2.04	-1.32
ประวัติศาสตร์	23.47	11.13	23.62	11.45	23.52	11.45	-0.15	-0.05
ภูมิศาสตร์	30.37	13.05	31.20	13.26	30.67	13.55	-0.83	-0.30
คะแนนเฉลี่ย	32.68	13.46	33.76	14.19	33.15	14.27	-1.08	-0.47

จากตารางที่ 19 แสดงผลการทดสอบทางการศึกษาระดับชาตินิยมขั้นพื้นฐาน ชั้นมัธยมศึกษาปีที่ 6 วิชาสังคมศึกษา ศาสนาและวัฒนธรรม จำแนกตามสาระการเรียนรู้ พบว่า สาระหน้าที่พลเมือง วัฒนธรรมและการดำเนินชีวิตในสังคม มีคะแนนเฉลี่ยระดับเขตพื้นที่การศึกษาสูงกว่า (0.08) ส่วนสาระอื่นๆ มีคะแนนเฉลี่ยระดับเขตพื้นที่การศึกษาต่ำกว่าคะแนนเฉลี่ยระดับสังกัดและระดับประเทศ เมื่อพิจารณารายการสาระการเรียนรู้ พบว่า ทุกสาระการเรียนรู้ มีคะแนนเฉลี่ยต่ำกว่าคะแนนเฉลี่ยระดับสังกัด สาระการเรียนรู้ที่ต้องเร่งพัฒนาเรียงตามลำดับจากมากไปน้อย ดังนี้ สาระเศรษฐศาสตร์ สาระศาสนา ศีลธรรม จริยธรรม สาระภูมิศาสตร์ สาระประวัติศาสตร์ และสาระหน้าที่พลเมือง วัฒนธรรมและการดำเนินชีวิตในสังคม ตามลำดับ

ตารางที่ 20 ผลการทดสอบทางการศึกษาระดับชาตินิยมขั้นพื้นฐาน ชั้นมัธยมศึกษาปีที่ 6 ปีการศึกษา 2566 วิชาสังคมศึกษา ศาสนาและวัฒนธรรม ค่าสถิติแยกตามมาตรฐานการเรียนรู้

มาตรฐานการเรียนรู้	ค่าสถิติจำแนกตามระดับ						ผลต่าง เขตพื้นที่ กับสังกัด	ผลต่างเขต พื้นที่กับ ประเทศ
	เขตพื้นที่		สังกัด		ประเทศ			
	Mean	S.D.	Mean	S.D.	Mean	S.D.		
มาตรฐาน ส 1.1	37.91	15.70	39.46	16.43	38.75	16.44	-1.55	-0.84
มาตรฐาน ส 1.2	37.73	24.49	39.10	24.58	38.33	24.65	-1.37	-0.60
มาตรฐาน ส 2.1	38.28	18.34	39.14	19.11	38.30	19.10	-0.86	-0.02
มาตรฐาน ส 2.2	35.62	21.07	36.59	22.44	35.38	22.43	-0.97	0.24
มาตรฐาน ส 3.1	34.99	20.99	36.64	21.68	35.81	21.71	-1.65	-0.82
มาตรฐาน ส 3.2	33.94	17.51	36.29	18.68	35.67	18.62	-2.35	-1.73
มาตรฐาน ส 4.1	40.77	31.86	40.60	31.27	40.04	31.17	0.17	0.73
มาตรฐาน ส 4.2	20.49	16.72	20.25	16.75	20.31	16.74	0.24	0.18
มาตรฐาน ส 4.3	18.97	17.33	19.74	18.04	19.67	18.01	-0.77	-0.70
มาตรฐาน ส 5.1	30.39	19.07	31.45	19.67	30.67	19.58	-1.06	-0.28
มาตรฐาน ส 5.2	30.35	17.56	30.99	17.34	30.67	17.34	-0.64	-0.32
คะแนนเฉลี่ย	32.68	20.06	33.66	20.54	33.05	20.53	-0.98	-0.38

จากตารางที่ 20 แสดงผลการทดสอบทางการศึกษาระดับชาตินิยมขั้นพื้นฐาน ชั้นมัธยมศึกษาปีที่ 6 วิชาสังคมศึกษา ศาสนาและวัฒนธรรม จำแนกตามมาตรฐานการเรียนรู้ เปรียบเทียบคะแนนเฉลี่ยระดับเขตพื้นที่ การศึกษา ระดับสังกัด และระดับประเทศ พบว่า มาตรฐาน ส 4.1 และ ส 4.2 มีคะแนนเฉลี่ยสูงกว่าคะแนนเฉลี่ยระดับสังกัด และระดับประเทศ ส 2.2 มีคะแนนเฉลี่ยสูงกว่าคะแนนเฉลี่ยระดับประเทศ ส่วนมาตรฐานการเรียนรู้อื่น ๆ มีคะแนนเฉลี่ยต่ำกว่าคะแนนเฉลี่ยระดับสังกัดและระดับประเทศ เมื่อพิจารณาคะแนนเฉลี่ยรายมาตรฐานการเรียนรู้ พบว่า มาตรฐานการเรียนรู้ที่มีคะแนนเฉลี่ยสูงสุด คือ มาตรฐาน ส 4.1 (40.77) มาตรฐานการเรียนรู้ที่มีคะแนนเฉลี่ยต่ำสุด คือ มาตรฐาน ส 4.3 (18.97)

ตารางที่ 21 ผลการทดสอบทางการศึกษาระดับชาติขั้นพื้นฐาน ชั้นมัธยมศึกษาปีที่ 6 ปี 2563-2566
วิชาสังคมศึกษา ศาสนาและวัฒนธรรม ค่าสถิติแยกตามสาระการเรียนรู้

สาระการ เรียนรู้	ปีการศึกษา / ค่าสถิติ								ผลต่าง		
	2563		2564		2565		2566		2564 - 2563	2565 - 2564	2566 - 2565
	Mean	S.D.	Mean	S.D.	Mean	S.D.	Mean	S.D.			
ศาสนา ศีลธรรม จริยธรรม	43.58	12.83	47.44	13.44	41.36	14.30	37.86	13.86	3.86	-6.08	-3.50
หน้าที่ พลเมือง วัฒนธรรม และการ ดำเนินชีวิตใน สังคม	34.89	11.84	33.38	14.53	36.52	14.49	37.28	14.73	-1.51	3.14	0.76
เศรษฐศาสตร์	29.62	11.27	29.85	12.82	30.89	13.34	34.41	14.55	0.23	1.04	3.52
ประวัติศาสตร์	29.33	9.57	32.10	13.08	23.71	11.31	23.47	11.13	2.77	-8.39	-0.24
ภูมิศาสตร์	35.92	11.80	31.04	12.24	29.33	12.73	30.37	13.05	-4.88	-1.71	1.04
คะแนนเฉลี่ย	34.67	11.46	34.76	13.22	32.36	13.23	32.68	13.46	0.09	-2.40	0.32

จากตารางที่ 21 แสดงผลการทดสอบทางการศึกษาระดับชาติขั้นพื้นฐานชั้นมัธยมศึกษาปีที่ 6 ปีการศึกษา 2563-2566 วิชาสังคมศึกษา ศาสนาและวัฒนธรรม พบว่า สาระหน้าที่พลเมือง วัฒนธรรมและการดำเนินชีวิตในสังคม คะแนนเฉลี่ยมีแนวโน้มเพิ่มขึ้น ส่วนสาระการเรียนรู้อื่นๆ คะแนนเฉลี่ยมีแนวโน้มลดลง เมื่อพิจารณารายสาระการเรียนรู้ เมื่อพิจารณาเปรียบเทียบระหว่างปีการศึกษา 2566 กับปีการศึกษา 2565 พบว่า สาระเศรษฐศาสตร์ สาระภูมิศาสตร์ และสาระหน้าที่พลเมือง วัฒนธรรมและการดำเนินชีวิตในสังคม คะแนนเฉลี่ยสูงขึ้น (3.52, 1.04 และ 0.76 ตามลำดับ) ส่วน สาระศาสนา ศีลธรรม จริยธรรม และสาระประวัติศาสตร์ คะแนนเฉลี่ยลดลง (3.50 และ 0.24 ตามลำดับ)

ตารางที่ 22 ผลการทดสอบทางการศึกษาระดับชาติขั้นพื้นฐาน ชั้นมัธยมศึกษาปีที่ 6 ปี 2563-2566
วิชาสังคมศึกษา ศาสนาและวัฒนธรรม ค่าสถิติแยกตามมาตรฐานการเรียนรู้

มาตรฐานการเรียนรู้	ปีการศึกษา / ค่าสถิติ								ผลต่าง		
	2563		2564		2565		2566		2564 - 2563	2565 - 2564	2566 - 2565
	Mean	S.D.	Mean	S.D.	Mean	S.D.	Mean	S.D.			
มาตรฐาน ส 1.1	45.67	14.59	52.64	15.61	43.22	15.81	37.91	15.70	6.97	-9.42	-5.31
มาตรฐาน ส 1.2	40.43	18.09	35.33	23.13	37.02	23.97	37.73	24.49	-5.10	1.69	0.71
มาตรฐาน ส 2.1	35.64	13.29	37.04	18.49	34.66	16.43	38.28	18.34	1.40	-2.38	3.62
มาตรฐาน ส 2.2	33.50	17.79	28.90	19.31	39.62	23.49	35.62	21.07	-4.60	10.72	-4.00
มาตรฐาน ส 3.1	30.33	13.92	26.86	17.90	30.77	18.80	34.99	20.99	-3.47	3.91	4.22
มาตรฐาน ส 3.2	28.91	14.94	32.29	16.95	30.98	16.79	33.94	17.51	3.38	-1.31	2.96
มาตรฐาน ส 4.1	19.52	19.23	23.18	24.06	36.03	30.22	40.77	31.86	3.66	12.85	4.74
มาตรฐาน ส 4.2	31.17	13.55	29.66	20.05	23.62	17.49	20.49	16.72	-1.51	-6.04	-3.13
มาตรฐาน ส 4.3	32.79	18.16	39.40	20.93	18.08	17.05	18.97	17.33	6.61	-21.32	0.89
มาตรฐาน ส 5.1	38.26	16.71	29.99	16.19	25.84	17.41	30.39	19.07	-8.27	-4.15	4.55
มาตรฐาน ส 5.2	34.37	14.27	31.90	17.38	32.18	17.62	30.35	17.56	-2.47	0.28	-1.83
คะแนนเฉลี่ย	33.69	15.87	33.38	19.09	32.00	19.55	32.68	20.06	-0.31	-1.38	0.67

จากตารางที่ 22 แสดงผลการทดสอบทางการศึกษาระดับชาติขั้นพื้นฐานชั้นมัธยมศึกษาปีที่ 6 ปีการศึกษา 2563-2566 วิชาสังคมศึกษา ศาสนาและวัฒนธรรม พบว่า มาตรฐาน ส 3.1, ส 4.1 คะแนนเฉลี่ยมีแนวโน้มสูงขึ้น มาตรฐาน ส 4.2 คะแนนเฉลี่ยมีแนวโน้มลดลง เมื่อพิจารณารายมาตรฐานการเรียนรู้เปรียบเทียบระหว่างปีการศึกษา 2566 กับปีการศึกษา 2565 พบว่า มาตรฐาน ส 4.1, ส 5.1, ส 3.1, ส 2.1, ส 3.2, ส 4.3 และ ส 1.2 คะแนนเฉลี่ยสูงขึ้น (4.74, 4.55, 4.22, 3.62, 2.96, 0.89 และ 0.71 ตามลำดับ) ส่วนมาตรฐาน ส 1.1, ส 2.2, ส 4.2 และ ส 5.2 คะแนนเฉลี่ยลดลง (5.31, 4.00, 3.13 และ 1.83 ตามลำดับ)

4.3.5 วิชาภาษาอังกฤษ

ตารางที่ 23 ผลการทดสอบทางการศึกษาระดับชาติขั้นพื้นฐาน ชั้นมัธยมศึกษาปีที่ 6 ปีการศึกษา 2566
วิชาภาษาอังกฤษ ค่าสถิติแยกตามสาระการเรียนรู้

สาระการเรียนรู้	ค่าสถิติจำแนกตามระดับ						ผลต่างเขตพื้นที่กับสังกัด	ผลต่างเขตพื้นที่กับประเทศ
	เขตพื้นที่		สังกัด		ประเทศ			
	Mean	S.D.	Mean	S.D.	Mean	S.D.		
ภาษาเพื่อการสื่อสาร	23.78	10.69	25.86	12.78	25.65	12.76	-2.08	-1.87
ภาษาและวัฒนธรรม	24.86	15.89	27.34	17.99	27.04	17.86	-2.48	-2.18
ภาษากับความสัมพันธ์กับกลุ่มสาระการเรียนรู้อื่น	22.01	17.63	24.14	18.85	23.96	18.77	-2.13	-1.95

ตารางที่ 23 (ต่อ)

สาระการเรียนรู้	ค่าสถิติจำแนกตามระดับ						ผลต่างเขต พื้นที่กับ สังกัด	ผลต่างเขต พื้นที่กับ ประเทศ
	เขตพื้นที่		สังกัด		ประเทศ			
	Mean	S.D.	Mean	S.D.	Mean	S.D.		
ภาษากับความสัมพันธ์ กับชุมชนและโลก	27.65	16.68	29.49	18.46	29.09	18.37	-1.84	-1.44
คะแนนเฉลี่ย	24.58	15.22	26.71	17.02	26.44	16.94	-2.13	-1.86

จากตารางที่ 23 แสดงผลการทดสอบทางการศึกษาระดับชาติด้านพื้นฐาน ชั้นมัธยมศึกษาปีที่ 6 วิชาภาษาอังกฤษ พบว่า คะแนนเฉลี่ยระดับเขตพื้นที่ทุกสาระการเรียนรู้การศึกษาต่ำกว่าคะแนนเฉลี่ยระดับสังกัดและระดับประเทศ สาระการเรียนรู้ที่ต้องเร่งพัฒนา คือ สาระภาษาและวัฒนธรรม สาระภาษาความสัมพันธ์กับกลุ่มสาระการเรียนรู้อื่น สาระภาษาเพื่อการสื่อสาร และสาระภาษาความสัมพันธ์กับชุมชนและโลก

ตารางที่ 24 ผลการทดสอบทางการศึกษาระดับชาติด้านพื้นฐาน ชั้นมัธยมศึกษาปีที่ 6 ปีการศึกษา 2566

วิชาภาษาอังกฤษ ค่าสถิติแยกตามมาตรฐานการเรียนรู้

มาตรฐานการเรียนรู้	ค่าสถิติจำแนกตามระดับ						ผลต่างเขต พื้นที่กับ สังกัด	ผลต่างเขต พื้นที่กับ ประเทศ
	เขตพื้นที่		สังกัด		ประเทศ			
	Mean	S.D.	Mean	S.D.	Mean	S.D.		
มาตรฐาน ต 1.1	22.53	13.14	24.16	14.07	24.17	14.13	-1.63	-1.64
มาตรฐาน ต 1.2	24.05	17.85	26.58	19.87	26.27	19.70	-2.53	-2.22
มาตรฐาน ต 1.3	25.02	14.79	27.14	17.39	26.79	17.30	-2.12	-1.77
มาตรฐาน ต 2.1	26.23	22.34	29.59	24.49	29.15	24.36	-3.36	-2.92
มาตรฐาน ต 2.2	23.90	18.64	25.76	19.71	25.56	19.58	-1.86	-1.66
มาตรฐาน ต 3.1	22.01	17.63	24.14	18.85	23.96	48.77	-2.13	-1.95
มาตรฐาน ต 4.1	25.35	24.25	27.15	25.29	26.78	25.32	-1.80	-1.43
มาตรฐาน ต 4.2	28.98	21.17	30.87	22.31	30.43	22.20	-1.89	-1.45
คะแนนเฉลี่ย	24.76	18.73	26.92	20.25	26.64	23.92	-2.17	-1.88

จากตารางที่ 24 แสดงผลการทดสอบทางการศึกษาระดับชาติด้านพื้นฐาน ชั้นมัธยมศึกษาปีที่ 6 วิชาภาษาอังกฤษ จำแนกตามมาตรฐานการเรียนรู้ เปรียบเทียบคะแนนเฉลี่ยระดับเขตพื้นที่การศึกษา ระดับสังกัด และระดับประเทศ พบว่า มาตรฐาน ต 1.1 มีคะแนนเฉลี่ยสูงกว่าคะแนนเฉลี่ยระดับสังกัด และระดับประเทศ เมื่อพิจารณาคะแนนเฉลี่ยรายมาตรฐานการเรียนรู้ พบว่า มาตรฐานการเรียนรู้ที่มีคะแนนเฉลี่ยสูงสุด คือ มาตรฐาน ต 4.2 (28.98) มาตรฐานการเรียนรู้ ที่มีคะแนนเฉลี่ยต่ำสุด คือ มาตรฐาน ต 3.1 (22.01)

ตารางที่ 25 ผลการทดสอบทางการศึกษาระดับชาติขั้นพื้นฐาน ชั้นมัธยมศึกษาปีที่ 6 ปีการศึกษา 2563-2566
วิชาภาษาอังกฤษ ค่าสถิติแยกตามสาระการเรียนรู้

สาระการเรียนรู้	ปีการศึกษา / ค่าสถิติ								ผลต่าง		
	2563		2564		2565		2566		2564 - 2563	2565 - 2564	2566 - 2565
	Mean	S.D.	Mean	S.D.	Mean	S.D.	Mean	S.D.			
ภาษาเพื่อการสื่อสาร	25.85	10.43	21.79	12.47	22.67	9.59	23.78	10.69	-4.06	0.88	1.11
ภาษาและวัฒนธรรม	24.97	15.81	23.31	13.78	21.11	13.56	24.86	15.89	-1.66	-2.20	3.75
ภาษากับความสัมพันธ์กับกลุ่มสาระการเรียนรู้อื่น	27.89	13.92	19.97	14.94	21.13	15.62	22.01	17.63	-7.92	1.16	0.88
ภาษากับความสัมพันธ์กับชุมชนและโลก	23.86	15.32	23.47	15.64	22.78	16.18	27.65	16.68	-0.39	-0.69	4.87
คะแนนเฉลี่ย	25.64	13.87	22.14	14.21	21.92	13.74	24.58	15.22	-3.51	-0.21	2.65

จากตารางที่ 25 แสดงผลการทดสอบทางการศึกษาระดับชาติขั้นพื้นฐาน ชั้นมัธยมศึกษาปีที่ 6 ปีการศึกษา 2563-2566 วิชาภาษาอังกฤษ พบว่า สาระภาษาเพื่อการสื่อสาร และสาระภาษากับความสัมพันธ์กับกลุ่มสาระการเรียนรู้อื่น คะแนนเฉลี่ยมีแนวโน้มสูงขึ้น เมื่อพิจารณาเปรียบเทียบระหว่างปีการศึกษา 2566 กับปีการศึกษา 2565 จำแนกตามสาระการเรียนรู้ พบว่า สาระภาษากับความสัมพันธ์กับชุมชนและโลก สาระภาษาและวัฒนธรรม สาระภาษาเพื่อการสื่อสาร และสาระภาษากับความสัมพันธ์กับกลุ่มสาระการเรียนรู้อื่น คะแนนเฉลี่ยสูงขึ้น (4.87, 3.75, 1.11 และ 0.88 ตามลำดับ)

ตารางที่ 26 ผลการทดสอบทางการศึกษาระดับชาติขั้นพื้นฐาน ชั้นมัธยมศึกษาปีที่ 6 ปีการศึกษา 2563-2566
วิชาภาษาอังกฤษ ค่าสถิติแยกตามมาตรฐานการเรียนรู้

มาตรฐานการเรียนรู้	ปีการศึกษา / ค่าสถิติ								ผลต่าง		
	2563		2564		2565		2566		2564 - 2563	2565 - 2564	2566 - 2565
	Mean	S.D.	Mean	S.D.	Mean	S.D.	Mean	S.D.			
มาตรฐาน ต 1.1	26.17	13.56	19.98	13.39	21.26	11.28	22.53	13.14	-6.19	1.28	1.27
มาตรฐาน ต 1.2	27.73	16.22	23.32	15.97	26.47	17.61	24.05	17.85	-4.41	3.15	-2.42
มาตรฐาน ต 1.3	23.74	12.45	21.87	25.73	20.44	15.39	25.02	14.79	-1.87	-1.43	4.58
มาตรฐาน ต 2.1	32.91	28.72	23.55	22.72	21.30	19.18	26.23	22.34	-9.36	-2.25	4.93
มาตรฐาน ต 2.2	21.00	14.73	23.20	14.41	20.98	16.35	23.90	18.64	2.20	-2.22	2.92
มาตรฐาน ต 3.1	27.89	13.92	19.97	14.94	21.13	15.62	22.01	17.63	-7.92	1.16	0.88

ตารางที่ 26 (ต่อ)

มาตรฐานการเรียนรู้	ปีการศึกษา / ค่าสถิติ								ผลต่าง		
	2563		2564		2565		2566		2564 -	2565 -	2566 -
	Mean	S.D.	Mean	S.D.	Mean	S.D.	Mean	S.D.	2563	2564	2565
มาตรฐาน ต 4.1	23.21	18.13	27.97	23.84	21.54	24.17	25.35	24.25	4.76	-6.43	3.81
มาตรฐาน ต 4.2	24.65	21.63	19.95	18.57	23.54	20.19	28.98	21.17	-4.70	3.59	5.44
คะแนนเฉลี่ย	25.91	17.42	22.48	18.70	22.08	17.47	24.76	18.73	-3.44	-0.39	2.68

จากตารางที่ 26 แสดงผลการทดสอบทางการศึกษาระดับชาติด้านพื้นฐาน ชั้นมัธยมศึกษาปีที่ 6 ปีการศึกษา 2563-2566 วิชาภาษาอังกฤษ พบว่า มาตรฐาน ต 3.1 คะแนนเฉลี่ยมีแนวโน้มสูงขึ้น เมื่อเปรียบเทียบกับคะแนนเฉลี่ยปีการศึกษา 2566 กับปีการศึกษา 2565 พบว่า มาตรฐาน ต 4.2, ต 2.1, ต 1.3, ต 4.1, ต 2.2, ต 1.1, และ ต 3.1 มีคะแนนเฉลี่ยเพิ่มขึ้น (5.44, 4.93, 4.58, 3.81, 2.92, 1.27 และ 0.88 ตามลำดับ) ส่วนมาตรฐาน ต 1.2 คะแนนเฉลี่ยลดลง (2.42)

5. ผลการทดสอบทางการศึกษาระดับชาติด้านพื้นฐาน ชั้นมัธยมศึกษาปีที่ 6 ปีการศึกษา 2566 ระดับสถานศึกษา

5.1 ผลการทดสอบทางการศึกษาระดับชาติด้านพื้นฐาน ระดับสถานศึกษา จำแนกตามรายวิชา

ผลการทดสอบทางการศึกษาระดับชาติด้านพื้นฐาน (O-NET) ชั้นมัธยมศึกษาปีที่ 6 ปีการศึกษา 2566 ระดับสถานศึกษา จำแนกตามรายวิชาที่สอบ เรียงลำดับตามคะแนนเฉลี่ยจากมากไปน้อย แสดงในตารางที่ 27-31

ตารางที่ 27 ผลการทดสอบทางการศึกษาระดับชาติด้านพื้นฐาน ชั้นมัธยมศึกษาปีที่ 6 ปีการศึกษา 2566 วิชาภาษาไทย

ที่	โรงเรียน	ขนาดโรงเรียน	จำนวนนักเรียน	Mean	S.D.	Max.	Min.	Med.	Mod.	นักเรียนที่ได้คะแนน 50% ขึ้นไป	
										จำนวน	ร้อยละ
ระดับประเทศ			125,374	40.78	13.28	88.80	0.00	40.20	39.20	32,764	26.13
ระดับสังกัด			88,676	42.33	13.60	88.50	2.80	42.00	39.20	26,115	29.45
ระดับเขตพื้นที่การศึกษา			1,020	40.91	13.79	77.00	8.70	40.45	39.20	257	25.20
1	ชุมพลโพธิพิสัย	ใหญ่พิเศษ	78	55.04	15.07	77.00	18.40	58.85	31.60	53	67.95
2	ปทุมเทพวิทยาคาร	ใหญ่พิเศษ	36	53.54	11.68	71.40	29.10	54.95		23	63.89
3	เวียงคำวิทยาคาร	กลาง	7	51.50	5.82	61.30	43.70	48.30		3	42.86
4	วังม่วงพิทยาคม	กลาง	10	48.55	9.31	62.40	36.30	48.70		4	40.00
5	สังคมิวิทยา	ใหญ่	78	48.04	10.44	71.70	16.00	48.70	48.90	31	39.74
6	หนองคายวิทยาคาร	ใหญ่	26	44.59	8.26	58.50	28.80	43.65		8	30.77
7	ถ่อนวิทยา	กลาง	10	43.14	6.67	53.70	26.60	44.70	44.70	1	10.00

ตารางที่ 27 (ต่อ)

ที่	โรงเรียน	ขนาด โรงเรียน	จำนวน นักเรียน	Mean	S.D.	Max.	Min.	Med.	Mod.	นักเรียนที่ได้ คะแนน 50% ขึ้นไป	
										จำนวน	ร้อยละ
8	วังหลวงพิทยาสรรพ์	ใหญ่	59	41.93	11.02	73.80	21.80	42.20	29.50	15	25.42
9	กุดบงพิทยาคาร	ใหญ่	59	41.79	11.39	68.00	21.50	42.00	28.10	16	27.12
10	กวนวันวิทยา	เล็ก	8	41.24	10.07	58.00	24.90	40.05		2	25.00
11	ฝางพิทยาคม	กลาง	16	41.13	13.09	65.50	16.00	39.15		4	25.00
12	ท่าบ่อพิทยาคม	กลาง	9	40.43	10.32	52.10	24.60	44.40		3	33.33
13	ร่มธรรมานุสรณ์	กลาง	21	39.99	14.01	71.50	16.30	42.60		3	14.29
14	โคกคอนวิทยาคม	กลาง	19	39.88	11.84	68.10	17.80	36.40	36.40	4	21.05
15	โพธิ์ตากพิทยาคม	กลาง	22	39.21	9.87	58.20	22.20	41.45	41.60	3	13.64
16	ท่าบ่อ	ใหญ่พิเศษ	272	38.75	12.67	72.80	8.70	39.20	40.20	54	19.85
17	ประชาบดีพิทยาคม	กลาง	12	37.77	9.73	56.10	21.80	37.70		1	8.33
18	น้ำสวยวิทยา	ใหญ่	21	37.72	11.64	59.20	16.70	40.40		2	9.52
19	พระธาตุบังพวนวิทยา	กลาง	36	37.54	12.03	56.90	17.80	35.55	22.90	10	27.78
20	หินโงมพิทยาคม	กลาง	14	36.74	10.04	57.30	19.10	35.70		2	14.29
21	พานพร้าว	กลาง	22	36.32	10.75	61.70	17.80	34.30		2	9.09
22	ปากสวยพิทยาคม	กลาง	31	35.55	11.26	61.00	14.90	32.90	32.30	4	12.90
23	นาดีพิทยาคม	กลาง	24	35.04	8.16	53.50	16.00	35.45	36.10	2	8.33
24	ค่ายบกหวานวิทยา	กลาง	8	34.86	11.04	56.80	22.10	33.80		1	12.50
25	เขมพิทยาคม	ใหญ่	21	33.62	11.99	56.50	15.30	32.20	47.50	2	9.52
26	พระพุทธรบาทพิทยาคม	กลาง	14	32.96	10.51	49.10	11.50	34.75		0	0.00
27	พระบาทนาสิงห์พิทยาคม	กลาง	17	32.72	10.03	50.90	14.90	34.40	24.70	2	11.76
28	หนองนางพิทยาคม	เล็ก	11	31.96	7.10	44.40	18.80	33.30		0	0.00
29	วรลาโภานุสรณ์	กลาง	24	31.57	10.54	66.30	14.20	29.65	39.20	1	4.17
30	เดื่อวิทยาการ	กลาง	14	30.94	7.58	43.30	16.30	30.10	26.00	0	0.00
31	นาหนังพัฒนศึกษา	กลาง	21	30.30	8.72	54.00	17.70	27.70	22.60	1	4.76

จากตารางที่ 27 แสดงผลการทดสอบทางการศึกษาระดับชาติด้านพื้นฐาน ชั้นมัธยมศึกษาปีที่ 6 ปีการศึกษา 2566 วิชาภาษาไทย พบว่า โรงเรียนมีคะแนนเฉลี่ยสูงกว่าคะแนนเฉลี่ยระดับประเทศ จำนวน 11 โรงเรียน ได้แก่

โรงเรียนชุมพลโพธิ์พิสัย โรงเรียนปทุมเทพวิทยาคาร โรงเรียนเวียงคำวิทยาคาร โรงเรียนวังม่วงพิทยาคม โรงเรียนสังคมิวิทยา โรงเรียนหนองคายวิทยาคาร โรงเรียนถ่อนวิทยา โรงเรียนวังหลวงพิทยาสรรพ์ โรงเรียนกุดบงพิทยาคาร โรงเรียนกวนวันวิทยา และโรงเรียนฝางพิทยาคม (คะแนนเฉลี่ย 55.04, 53.54, 51.50, 48.55, 48.04, 44.59, 43.14, 41.93, 41.79, 41.24 และ 41.13 ตามลำดับ) โรงเรียนที่มีคะแนนเฉลี่ย 3 อันดับสุดท้าย ได้แก่ โรงเรียนนวลลาโก นุสรณ์ โรงเรียนเตี้อวิทยาคาร และโรงเรียนนาหนังพัฒนศึกษา (คะแนนเฉลี่ย 31.57, 30.94 และ 30.30 ตามลำดับ) เมื่อพิจารณาจำนวนนักเรียนที่ได้คะแนน 50% ขึ้นไป พบว่า นักเรียนเข้ารับการทดสอบ จำนวน 1,020 คน นักเรียนได้คะแนน 50% ขึ้นไป 257 คน (ร้อยละ 25.20) เมื่อพิจารณารายโรงเรียน พบว่า โรงเรียนชุมพลโพธิ์พิสัย มีนักเรียนที่ได้คะแนน 50% ขึ้นไป มากที่สุด (ร้อยละ 67.95) รองลงมาคือ โรงเรียนปทุมเทพวิทยาคาร (ร้อยละ 63.89) และโรงเรียนเวียงคำวิทยาคาร(ร้อยละ 42.86) ตามลำดับ

ตารางที่ 28 ผลการทดสอบทางการศึกษาระดับชาติขั้นพื้นฐาน ชั้นมัธยมศึกษาปีที่ 6 ปีการศึกษา 2566
วิชาคณิตศาสตร์

ที่	โรงเรียน	ขนาดโรงเรียน	จำนวนนักเรียน	Mean	S.D.	Max.	Min.	Med.	Mod.	นักเรียนที่ได้คะแนน 50% ขึ้นไป	
										จำนวน	ร้อยละ
ระดับประเทศ			123,792	19.96	12.73	100	0.00	18.75	15.00	4,230	3.42
ระดับสังกัด			87,777	20.60	13.16	100	0.00	18.75	15.00	3,399	3.87
ระดับเขตพื้นที่การศึกษา			994	18.48	10.12	96.25	0.00	18.75	15.00	14	1.41
1	ปทุมเทพวิทยาคาร	ใหญ่พิเศษ	34	28.97	17.80	96.25	3.75	24.38	15.00	3	8.82
2	ชุมพลโพธิ์พิสัย	ใหญ่พิเศษ	77	22.82	13.17	73.75	7.50	18.75	11.25	4	5.19
3	หินโงมพิทยาคม	กลาง	14	21.16	10.08	42.50	7.50	20.63	7.50	0	0.00
4	ประชาบดีพิทยาคม	กลาง	12	20.52	7.98	35.00	7.50	21.25	11.25	0	0.00
5	นาดดีพิทยาคม	กลาง	24	20.00	7.00	33.75	0.00	20.00	20.00	0	0.00
6	ร่มธรรมานุสรณ์	กลาง	21	19.82	7.80	31.25	3.75	18.75	15.00	0	0.00
7	พระบาทนาสิงห์พิทยาคม	กลาง	17	19.63	6.87	28.75	3.75	20.00	23.75	0	0.00
8	ถ่อนวิทยา	กลาง	10	19.50	8.24	35.00	7.50	19.38	11.25	0	0.00
9	ฝางพิทยาคม	กลาง	16	19.30	7.77	32.50	3.75	18.75	18.75	0	0.00
10	สังคมิวิทยา	ใหญ่	78	18.86	10.16	65.00	3.75	18.75	22.50	3	3.85
11	ท่าบ่อ	ใหญ่พิเศษ	254	18.71	11.14	78.75	0.00	15.00	15.00	4	1.57
12	กวนวันวิทยา	เล็ก	8	18.44	13.34	40.00	3.75	15.00	3.75	0	0.00
13	วังม่วงพิทยาคม	กลาง	10	18.25	3.63	26.25	15.00	17.50	15.00	0	0.00

ตารางที่ 28 (ต่อ)

ที่	โรงเรียน	ขนาด โรงเรียน	จำนวน นักเรียน	Mean	S.D.	Max.	Min.	Med.	Mod.	นักเรียนที่ได้ คะแนน 50% ขึ้นไป	
										จำนวน	ร้อยละ
14	โคกคอนวิทยาคม	กลาง	19	18.16	8.39	33.75	3.75	18.75	22.50	0	0.00
15	น้ำสวยวิทยา	ใหญ่	21	17.68	5.57	30.00	7.50	18.75	18.75	0	0.00
16	พระธาตุบังพวนวิทยา	กลาง	36	17.67	6.27	32.50	7.50	18.75	22.50	0	0.00
17	โพธิ์ตากพิทยาคม	กลาง	22	17.10	5.68	32.50	7.50	16.25	15.00	0	0.00
18	ปากสวายพิทยาคม	กลาง	31	16.98	6.49	27.50	3.75	18.75	22.50	0	0.00
19	เวียงคำวิทยาคาร	กลาง	7	16.61	5.62	22.50	3.75	18.75	18.75	0	0.00
20	วรลาโกนุสรณ์	กลาง	23	16.47	6.92	28.75	3.75	17.50	22.50	0	0.00
21	พระพุทธรบาทพิทยาคม	กลาง	13	16.44	7.86	33.75	3.75	15.00	15.00	0	0.00
22	เดื่อวิทยาคาร	กลาง	14	16.25	5.55	26.25	7.50	17.50	18.75	0	0.00
23	วังหลวงพิทยาสรรพ์	ใหญ่	59	16.25	7.46	30.00	0.00	15.00	11.25	0	0.00
24	หนองคายวิทยาคาร	ใหญ่	26	16.25	6.03	28.75	3.75	15.00	11.25	0	0.00
25	กุดบงพิทยาคาร	ใหญ่	58	16.14	8.74	45.00	0.00	15.00	11.25	0	0.00
26	ท่าบ่อพิทยาคม	กลาง	9	16.11	8.96	31.25	3.75	15.00	7.50	0	0.00
27	เขมพิทยาคม	ใหญ่	21	16.01	7.09	27.50	3.75	18.75	22.50	0	0.00
28	นาหนังพัฒนศึกษา	กลาง	21	14.64	7.23	31.25	3.75	15.00	15.00	0	0.00
29	พานพร้าว	กลาง	20	13.50	6.54	26.25	0.00	15.00	15.00	0	0.00
30	ค่ายบกหวานวิทยา	กลาง	8	12.66	7.00	22.50	0.00	13.13	7.50	0	0.00
31	หนองนางพิทยาคม	เล็ก	11	12.16	5.09	18.75	3.75	12.50	3.75	0	0.00

จากตารางที่ 28 แสดงผลการทดสอบทางการศึกษาระดับชาติด้านพื้นฐาน ชั้นมัธยมศึกษาปีที่ 6 วิชา คณิตศาสตร์ พบว่า โรงเรียนมีคะแนนเฉลี่ยสูงกว่าคะแนนเฉลี่ยระดับประเทศ จำนวน 5 โรงเรียน ได้แก่ โรงเรียนปทุมเทพวิทยาคาร โรงเรียนชุมพลโพธิ์พิสัย โรงเรียนหินโงมพิทยาคม โรงเรียนประชาบดีพิทยาคม และโรงเรียนนาดีพิทยาคม (คะแนนเฉลี่ย 28.97, 22.82, 21.16, 20.52 และ 20.00 ตามลำดับ) ส่วนโรงเรียนร่มธรรมานุสรณ์ โรงเรียนพระบาทนาสิงห์พิทยาคม โรงเรียนถ่อนวิทยา โรงเรียนฝางพิทยาคม โรงเรียนสังคมิวิทยา และโรงเรียนท่าบ่อ (คะแนนเฉลี่ย 19.82, 19.63, 19.50, 19.30, 18.86 และ 18.71 ตามลำดับ) มีคะแนนเฉลี่ยสูงกว่าคะแนนเฉลี่ยระดับเขตพื้นที่การศึกษา โรงเรียนที่คะแนนเฉลี่ยสูง 3 อันดับแรก ได้แก่ โรงเรียนปทุมเทพวิทยาคาร โรงเรียนชุมพลโพธิ์พิสัย และโรงเรียนหินโงมพิทยาคม (คะแนนเฉลี่ย 28.97, 22.82 และ 21.16 ตามลำดับ) โรงเรียนที่มีคะแนนเฉลี่ย 3 อันดับสุดท้าย ได้แก่ โรงเรียนพานพร้าว โรงเรียนค่ายบกหวานวิทยา และโรงเรียนหนองนางพิทยาคม (คะแนนเฉลี่ย 13.50, 12.66 และ 12.16 ตามลำดับ)

เมื่อพิจารณาจำนวนนักเรียนที่ได้คะแนน 50% ขึ้นไป พบว่า นักเรียนเข้ารับการทดสอบ จำนวน 994 คน นักเรียนได้คะแนน 50% ขึ้นไป 14 คน (ร้อยละ 1.41) เมื่อพิจารณารายโรงเรียน พบว่า โรงเรียนปทุมเทพวิทยาคาร มีนักเรียนที่ได้คะแนน 50% ขึ้นไป มากที่สุด (ร้อยละ 8.82) รองลงมาคือ โรงเรียนชุมพลโพธิพิสัย (ร้อยละ 5.19)

ตารางที่ 29 ผลการทดสอบทางการศึกษาระดับชาติขั้นพื้นฐาน ชั้นมัธยมศึกษาปีที่ 6 ปีการศึกษา 2566
วิชาวิทยาศาสตร์

ที่	โรงเรียน	ขนาด โรงเรียน	จำนวน นักเรียน	Mean	S.D.	Max.	Min.	Med.	Mod.	นักเรียนที่ได้ คะแนน 50% ขึ้นไป	
										จำนวน	ร้อย ละ
ระดับประเทศ			122,645	29.09	9.60	95.20	0.00	27.40	24.40	3653	2.98
ระดับสังกัด			86,573	29.59	9.73	95.20	0.00	29.00	24.40	2847	3.29
ระดับเขตพื้นที่การศึกษา			991	28.64	8.85	68.60	5.00	27.20	24.60	19	1.92
1	ปทุมเทพวิทยาคาร	ใหญ่พิเศษ	27	35.93	14.32	68.20	9.60	34.00	29.20	5	18.52
2	พานพร้าว	กลาง	22	32.86	11.05	51.60	9.60	33.20	24.40	2	9.09
3	ชุมพลโพธิพิสัย	ใหญ่พิเศษ	61	32.78	11.05	68.60	5.00	31.20	29.20	5	8.20
4	สังคมิวิทยา	ใหญ่	78	31.96	9.07	58.40	14.80	29.60	26.80	3	3.85
5	กวนวันวิทยา	เล็ก	8	29.75	11.01	46.60	12.40	30.60		0	0.00
6	หนองคายวิทยาคาร	ใหญ่	26	29.72	8.00	46.00	12.20	29.50	31.80	0	0.00
7	พระพุทธบาทวิทยาคม	กลาง	13	29.51	6.84	44.40	19.80	27.40		0	0.00
8	ถ่อนวิทยา	กลาง	10	29.24	6.23	39.20	19.40	31.90	24.00	0	0.00
9	กุดบงพิทยาคาร	ใหญ่	58	29.23	7.18	46.60	17.20	29.00	21.80	0	0.00
10	วังหลวงพิทยาสรรพ์	ใหญ่	59	29.08	8.13	46.60	10.00	29.00	24.60	0	0.00
11	ท่าบ่อ	ใหญ่พิเศษ	271	28.79	8.80	58.80	7.40	27.20	27.00	3	1.11
12	ท่าบ่อพิทยาคม	กลาง	9	28.60	8.71	44.20	17.60	26.60		0	0.00
13	ค่ายบกหวานวิทยา	กลาง	8	28.35	4.68	34.40	17.60	29.50	29.60	0	0.00
14	นาหนังพัฒนศึกษา	กลาง	21	28.26	5.14	36.80	19.20	29.00	27.00	0	0.00
15	โคกคอนวิทยาคม	กลาง	19	27.60	6.71	38.80	17.00	26.80	19.20	0	0.00
16	ฝางพิทยาคม	กลาง	16	27.50	5.60	36.60	19.40	26.90	31.60	0	0.00
17	น้ำสวยวิทยา	ใหญ่	21	27.07	9.22	49.00	12.20	27.20	31.80	0	0.00
18	พระบาทนาสิงห์พิทยาคม	กลาง	17	27.00	7.21	44.00	17.40	24.80	19.60	0	0.00

ตารางที่ 29 (ต่อ)

ที่	โรงเรียน	ขนาด โรงเรียน	จำนวน นักเรียน	Mean	S.D.	Max.	Min.	Med.	Mod.	นักเรียนที่ได้ คะแนน 50% ขึ้นไป	
										จำนวน	ร้อยละ
19	ปากสวายพิทยาคม	กลาง	30	26.65	7.39	41.80	7.20	29.40	22.00	0	0.00
20	โพธิ์ตากพิทยาคม	กลาง	22	26.39	6.49	37.00	14.60	26.70	22.20	0	0.00
21	เวียงคำวิทยาคาร	กลาง	7	26.14	6.86	41.60	19.20	24.40		0	0.00
22	ร่มธรรมานุสรณ์	กลาง	21	25.80	6.09	41.20	14.40	24.60	24.60	0	0.00
23	นาดีพิทยาคม	กลาง	24	25.71	5.73	41.40	12.40	24.60	21.80	0	0.00
24	ประชาบดีพิทยาคม	กลาง	12	25.53	9.29	51.00	12.20	24.60	24.60	1	8.33
25	วรลาโภานุสรณ์	กลาง	24	25.50	6.05	34.60	12.20	26.80	19.20	0	0.00
26	วังม่วงพิทยาคม	กลาง	10	25.50	6.52	39.20	17.00	24.30		0	0.00
27	เดื่อวิทยาคาร	กลาง	15	25.28	5.67	36.80	17.00	22.40	22.00	0	0.00
28	หินโงมพิทยาคม	กลาง	14	25.19	8.48	48.80	12.20	25.90	29.40	0	0.00
29	เขมพิทยาคม	ใหญ่	21	23.95	5.56	32.20	12.20	24.40	19.40	0	0.00
30	พระธาตุบังพวนวิทยา	กลาง	36	23.42	7.21	39.40	9.80	24.40	9.80	0	0.00
31	หนองนางพิทยาคม	เล็ก	11	23.13	7.73	32.20	7.60	26.40		0	0.00

จากตารางที่ 29 แสดงผลการทดสอบทางการศึกษาระดับชาติด้านพื้นฐาน ชั้นมัธยมศึกษาปีที่ 6 ปีการศึกษา 2566 วิชาวิทยาศาสตร์ โรงเรียนมีคะแนนเฉลี่ยสูงกว่าคะแนนเฉลี่ยระดับประเทศ จำนวน 9 โรงเรียน ได้แก่ โรงเรียนปทุมเทพวิทยาคาร โรงเรียนพานพร้าว โรงเรียนชุมพลโพธิ์พิสัย โรงเรียนสังคมิวิทยา โรงเรียนกวนวันวิทยา โรงเรียนหนองคายวิทยาคาร โรงเรียนพระพุทธรูปวิทยาคม โรงเรียนถ่อนวิทยา และโรงเรียนกุดบงพิทยาคาร (คะแนนเฉลี่ย 35.93, 32.86, 32.78, 31.96, 29.75, 29.72, 29.51, 29.24 และ 29.23 ตามลำดับ) ส่วนโรงเรียนวังหลวงพิทยาสรรพ์ และโรงเรียนท่าบ่อ (คะแนนเฉลี่ย 29.08 และ 28.79 ตามลำดับ) มีคะแนนเฉลี่ยสูงกว่าระดับเขตพื้นที่การศึกษา โรงเรียนที่มีคะแนนเฉลี่ยสูง 3 อันดับแรก ได้แก่ โรงเรียนปทุมเทพวิทยาคาร โรงเรียนพานพร้าว โรงเรียนชุมพลโพธิ์พิสัย (คะแนนเฉลี่ย 35.93, 32.86 และ 32.78 ตามลำดับ) โรงเรียนที่มีคะแนนเฉลี่ย 3 อันดับสุดท้าย ได้แก่ โรงเรียนเขมพิทยาคม โรงเรียนพระธาตุบังพวนวิทยา และโรงเรียนหนองนางพิทยาคม (คะแนนเฉลี่ย 23.95, 23.42 และ 23.13 ตามลำดับ)

เมื่อพิจารณาจำนวนนักเรียนที่ได้คะแนน 50% ขึ้นไป พบว่า นักเรียนเข้ารับการทดสอบ จำนวน 991 คน นักเรียนได้คะแนน 50% ขึ้นไป 19 คน (ร้อยละ 1.92) เมื่อพิจารณารายโรงเรียน พบว่า โรงเรียนปทุมเทพวิทยาคาร มีนักเรียนที่ได้คะแนน 50% ขึ้นไป มากที่สุด (ร้อยละ 18.52) รองลงมาคือ โรงเรียนพานพร้าว (ร้อยละ 9.09)

ตารางที่ 30 ผลการทดสอบทางการศึกษาระดับชาตินิยมขั้นพื้นฐาน ชั้นมัธยมศึกษาปีที่ 6 ปีการศึกษา 2566
วิชาสังคมศึกษา ศาสนาและวัฒนธรรม

ที่	โรงเรียน	ขนาด โรงเรียน	จำนวน นักเรียน	Mean	S.D.	Max.	Min.	Med.	Mod.	นักเรียนที่ได้ คะแนน 50% ขึ้นไป	
										จำนวน	ร้อยละ
ระดับประเทศ			121,429	33.09	8.47	82.75	0.00	32.75	34.25	3419	2.82
ระดับสังกัด			85,734	33.75	8.38	80.25	1.50	33.75	34.25	2638	3.08
ระดับเขตพื้นที่การศึกษา			986	32.68	7.35	55.75	7.50	32.50	31.00	10	1.01
1	ปทุมเทววิทยาลัย	ใหญ่พิเศษ	29	40.33	7.18	54.50	30.00	39.00	32.50	4	13.79
2	ท่าบ่อพิทยาคม	กลาง	9	37.47	4.17	45.00	31.25	37.00	37.00	0	0.00
3	ประชาบดีพิทยาคม	กลาง	12	36.58	3.84	43.50	28.25	37.38	38.50	0	0.00
4	หนองคายวิทยาลัย	ใหญ่	26	36.42	6.62	52.75	27.75	36.00	31.00	1	3.85
5	ชุมพลโพธิ์ชัย	ใหญ่พิเศษ	56	36.34	7.39	49.25	20.00	37.25	28.00	0	0.00
6	โพธิ์ตากพิทยาคม	กลาง	22	35.39	6.18	48.50	26.25	35.25	34.50	0	0.00
7	สังคมวิทยา	ใหญ่	78	34.67	6.16	51.00	20.50	34.25	34.25	1	1.28
8	กุดบงพิทยาคม	ใหญ่	59	33.62	7.06	48.00	12.25	34.00	31.00	0	0.00
9	พระบาทนาสิงห์พิทยาคม	กลาง	17	33.40	8.21	48.75	16.75	34.25	32.75	0	0.00
10	ฝางพิทยาคม	กลาง	16	33.09	7.13	45.25	18.25	31.88	26.75	0	0.00
11	ถ่อนวิทยา	กลาง	10	33.00	8.16	45.00	18.50	33.75		0	0.00
12	โคกคอนพิทยาคม	กลาง	19	32.53	7.43	49.75	19.00	32.75	31.00	0	0.00
13	ท่าบ่อ	ใหญ่พิเศษ	269	32.49	7.48	55.75	7.50	32.50	32.50	4	1.49
14	น้ำสวยวิทยา	ใหญ่	21	32.43	8.39	43.50	11.00	34.00	40.00	0	0.00
15	วังม่วงพิทยาคม	กลาง	10	32.33	4.75	40.75	25.00	32.13	32.75	0	0.00
16	กวนวันวิทยา	เล็ก	8	32.28	7.49	47.50	22.00	31.75		0	0.00
17	หนองนางพิทยาคม	เล็ก	11	32.25	6.72	40.75	18.50	33.00		0	0.00
18	ค่ายบกหวานวิทยา	กลาง	8	32.16	6.98	44.75	24.50	29.75		0	0.00
19	เตี้อวิทยา	กลาง	15	31.82	6.22	46.50	22.00	34.25	35.50	0	0.00
20	นาดิพิทยาคม	กลาง	24	31.36	4.83	39.75	22.75	31.50	25.00	0	0.00
21	ปากสวยพิทยาคม	กลาง	30	31.07	7.31	45.25	14.00	31.25	30.00	0	0.00

ตารางที่ 30 (ต่อ)

ที่	โรงเรียน	ขนาด โรงเรียน	จำนวน นักเรียน	Mean	S.D.	Max.	Min.	Med.	Mod.	นักเรียนที่ได้ คะแนน 50% ขึ้นไป	
										จำนวน	ร้อยละ
22	เวียงคำวิทยาคาร	กลาง	7	31.00	4.82	41.75	26.50	29.50		0	0.00
23	หินโงมพิทยาคม	กลาง	14	30.89	6.25	41.50	22.00	30.38		0	0.00
24	พระพุทธบาทพิทยาคม	กลาง	13	30.85	8.66	45.00	16.75	30.75	23.50	0	0.00
25	พานพร้าว	กลาง	22	30.55	6.30	40.25	20.25	31.25	23.25	0	0.00
26	วังหลวงพิทยาสรรพ์	ใหญ่	59	30.28	5.86	47.25	15.50	29.75	29.75	0	0.00
27	พระธาตุบังพวนวิทยา	กลาง	36	30.13	6.44	43.00	17.25	30.50	17.25	0	0.00
28	วราลาโภนุสรณ์	กลาง	24	29.25	5.50	38.25	17.00	29.25	28.25	0	0.00
29	นาหนังพัฒนศึกษา	กลาง	21	28.30	5.33	39.00	17.25	29.00	30.75	0	0.00
30	ร่มธรรมานุสรณ์	กลาง	21	28.20	7.69	43.50	18.25	24.75	23.50	0	0.00
31	เชิมพิทยาคม	ใหญ่	20	26.13	5.73	40.75	17.25	25.25		0	0.00

จากตารางที่ 30 แสดงผลการทดสอบทางการศึกษาระดับชาตินิพนธ์พื้นฐาน ชั้นมัธยมศึกษาปีที่ 6 วิชาสังคมศึกษา ศาสนาและวัฒนธรรม โรงเรียนมีคะแนนเฉลี่ยสูงกว่าคะแนนเฉลี่ยระดับประเทศ จำนวน 10 โรงเรียน ได้แก่ โรงเรียนปทุมเทพวิทยาคาร โรงเรียนท่าบ่อพิทยาคม โรงเรียนประชาบดีพิทยาคม โรงเรียนหนองคายวิทยาคาร โรงเรียนชุมพลโพธิ์พิสัย โรงเรียนโพธิ์ตากพิทยาคม โรงเรียนสังคมิวิทยา โรงเรียนกุดบงพิทยาคาร โรงเรียนพระบาทนาสิงห์พิทยาคม และโรงเรียนฝางพิทยาคม (คะแนนเฉลี่ย 40.33, 37.47, 36.58, 36.42, 36.34, 35.39, 34.67, 33.62, 33.40 และ 33.09 ตามลำดับ) ส่วนโรงเรียนถ่อนวิทยา มีคะแนนเฉลี่ยสูงกว่าคะแนนเฉลี่ยระดับเขตพื้นที่การศึกษา (คะแนนเฉลี่ย 33.00) โรงเรียนที่มีคะแนนเฉลี่ยสูง 3 อันดับแรก ได้แก่ โรงเรียนปทุมเทพวิทยาคาร โรงเรียนท่าบ่อพิทยาคม และโรงเรียนประชาบดีพิทยาคม (คะแนนเฉลี่ย 40.33, 37.47 และ 36.58 ตามลำดับ) โรงเรียนที่มีคะแนนเฉลี่ย 3 อันดับสุดท้าย ได้แก่ โรงเรียนนาหนังพัฒนศึกษา โรงเรียนร่มธรรมานุสรณ์ และโรงเรียนเชิมพิทยาคม (คะแนนเฉลี่ย 28.30, 28.20 และ 26.13 ตามลำดับ)

เมื่อพิจารณาจำนวนนักเรียนที่ได้คะแนน 50% ขึ้นไป พบว่า นักเรียนเข้ารับการทดสอบ จำนวน 986 คน นักเรียนได้คะแนน 50% ขึ้นไป 10 คน (ร้อยละ 1.01) เมื่อพิจารณารายโรงเรียน พบว่า โรงเรียนปทุมเทพวิทยาคาร มีนักเรียนที่ได้คะแนน 50% ขึ้นไป มากที่สุด (ร้อยละ 13.79) รองลงมาคือ โรงเรียนท่าบ่อ (ร้อยละ 1.49)

ตารางที่ 31 ผลการทดสอบทางการศึกษาระดับชาตินิยมขั้นพื้นฐาน ชั้นมัธยมศึกษาปีที่ 6 ปีการศึกษา 2566
วิชาภาษาอังกฤษ

ที่	โรงเรียน	ขนาด โรงเรียน	จำนวน นักเรียน	Mean	S.D.	Max.	Min.	Med.	Mod.	นักเรียนที่ได้ คะแนน 50% ขึ้นไป	
										จำนวน	ร้อยละ
ระดับประเทศ			122,357	26.19	12.14	100	0.00	23.26	19.98	6793	5.55
ระดับสังกัด			86,424	26.49	12.23	100	0.00	23.36	21.62	5023	5.81
ระดับเขตพื้นที่การศึกษา			987	24.39	10.08	95.08	6.56	23.06	21.72	26	2.63
1	ปทุมเทววิทยาลัย	ใหญ่พิเศษ	27	37.46	17.74	78.18	18.24	31.46	21.62	8	29.63
2	ชุมพลโพธิ์ชัย	ใหญ่พิเศษ	58	35.24	15.48	95.08	8.20	30.07	25.10	9	15.52
3	วังม่วงพิทยาคม	กลาง	10	29.18	9.58	46.82	15.16	27.46		0	0.00
4	หินโงมพิทยาคม	กลาง	14	26.25	16.25	78.58	8.30	22.34		1	7.14
5	เวียงคำวิทยาลัย	กลาง	7	25.85	9.79	41.70	16.50	21.82	16.50	0	0.00
6	ท่าบ่อ	ใหญ่	271	25.28	10.11	83.20	8.40	23.26	23.16	6	2.21
7	สังคมิวิทยา	ใหญ่	78	24.22	7.58	49.90	8.30	23.26	21.72	0	0.00
8	ร่มธรรมานุสรณ์	กลาง	21	23.59	8.24	48.06	13.32	21.52	23.26	0	0.00
9	โพธิ์ตากพิทยาคม	กลาง	22	23.58	9.31	50.00	9.84	23.16	21.72	1	4.55
10	โคกคอนพิทยาคม	กลาง	19	23.57	8.40	38.52	8.30	24.90	16.50	0	0.00
11	น้ำสวยวิทยา	ใหญ่	21	23.24	5.07	31.76	13.32	23.36	23.36	0	0.00
12	วังหลวงพิทยาสรรพ์	ใหญ่	59	23.09	6.27	41.50	11.48	22.02	16.70	0	0.00
13	พานพร้าว	กลาง	22	23.05	7.17	38.22	10.04	23.16	16.60	0	0.00
14	กวนวันวิทยา	เล็ก	8	22.83	3.26	26.44	16.60	24.13	24.90	0	0.00
15	ฝางพิทยาคม	กลาง	16	22.83	8.95	46.92	11.68	20.65		0	0.00
16	ท่าบ่อพิทยาคม	กลาง	9	22.38	7.26	34.94	13.22	21.62		0	0.00
17	กุดบงพิทยาคาร	ใหญ่	58	22.27	8.29	64.96	6.76	21.72	21.72	1	1.72
18	เซิมพิทยาคม	ใหญ่	20	22.14	7.20	35.14	9.94	20.13	18.24	0	0.00
19	ปากสวยพิทยาคม	กลาง	30	22.07	7.25	36.58	6.56	22.44	16.60	0	0.00
20	หนองคายพิทยาคาร	ใหญ่	26	21.86	6.95	38.02	10.04	21.57	23.36	0	0.00
21	หนองนางพิทยาคม	เล็ก	11	21.76	5.42	31.56	13.22	23.16	16.80	0	0.00

ตารางที่ 31 (ต่อ)

ที่	โรงเรียน	ขนาดโรงเรียน	จำนวนนักเรียน	Mean	S.D.	Max.	Min.	Med.	Mod.	นักเรียนที่ได้คะแนน 50% ขึ้นไป	
										จำนวน	ร้อยละ
22	ถ่อนวิทยา	กลาง	10	21.57	3.98	29.72	14.86	21.42	21.42	0	0.00
23	พระพุทธบาทวิทยาคม	กลาง	13	21.57	5.39	36.18	13.42	21.72		0	0.00
24	เดื่อวิทยาการ	กลาง	15	21.52	6.15	35.24	13.22	21.62	21.62	0	0.00
25	นาหนังสือพัฒนาศึกษา	กลาง	21	21.37	4.71	30.02	13.12	21.92	15.16	0	0.00
26	วรลาโภนุสรณ์	กลาง	24	21.22	4.35	28.28	11.58	20.75	18.44	0	0.00
27	นาดีพิทยาคม	กลาง	24	20.02	5.33	31.46	13.22	20.13	13.32	0	0.00
28	พระธาตุบังพวนวิทยา	กลาง	36	19.43	5.24	29.92	9.94	19.06	14.96	0	0.00
29	พระบาทนาสิงห์พิทยาคม	กลาง	17	19.32	8.12	39.76	8.20	18.14	14.96	0	0.00
30	ค่ายบกหวานวิทยา	กลาง	8	18.79	3.96	23.36	13.32	19.93	23.36	0	0.00
31	ประชาชาติพิทยาคม	กลาง	12	18.74	7.46	31.76	8.50	17.62		0	0.00

จากตารางที่ 31 แสดงผลการทดสอบทางการศึกษาระดับชาตินี้ขึ้นพื้นฐาน ชั้นมัธยมศึกษาปีที่ 6 วิชาภาษาอังกฤษ พบว่า โรงเรียนมีคะแนนเฉลี่ยสูงกว่าคะแนนเฉลี่ยระดับประเทศ จำนวน 4 โรงเรียน ได้แก่ โรงเรียนปทุมเทพวิทยาคาร โรงเรียนชุมพลโพธิ์พิสัย โรงเรียนวังม่วงพิทยาคม และโรงเรียนหินโงมพิทยาคม (คะแนนเฉลี่ย 37.46, 35.24, 29.18 และ 26.25 ตามลำดับ) ส่วนโรงเรียนเวียงคำวิทยาคาร และโรงเรียนท่าบ่อ มีคะแนนเฉลี่ยสูงกว่าระดับเขตพื้นที่การศึกษา (คะแนนเฉลี่ย 25.85 และ 25.28 ตามลำดับ) โรงเรียนที่มีคะแนนเฉลี่ยสูง 3 อันดับแรก ได้แก่ โรงเรียนปทุมเทพวิทยาคาร โรงเรียนชุมพลโพธิ์พิสัย และโรงเรียนวังม่วงพิทยาคม (คะแนนเฉลี่ย 37.46, 35.24 และ 29.18 ตามลำดับ) โรงเรียนที่มีคะแนนเฉลี่ย 3 อันดับสุดท้าย ได้แก่ โรงเรียนพระบาทนาสิงห์พิทยาคม โรงเรียนค่ายบกหวานวิทยา และโรงเรียนประชาชาติพิทยาคม (คะแนนเฉลี่ย 19.32, 18.79 และ 18.74 ตามลำดับ)

เมื่อพิจารณาจำนวนนักเรียนที่ได้คะแนน 50% ขึ้นไป พบว่า นักเรียนเข้ารับการทดสอบ จำนวน 987 คน นักเรียนได้คะแนน 50% ขึ้นไป 26 คน (ร้อยละ 2.63) เมื่อพิจารณารายโรงเรียน พบว่า โรงเรียนปทุมเทพวิทยาคาร มีนักเรียนที่ได้คะแนน 50% ขึ้นไป มากที่สุด (ร้อยละ 29.63) รองลงมาคือ โรงเรียนชุมพลโพธิ์พิสัย (ร้อยละ 15.52)

ตารางที่ 32 ผลการทดสอบทางการศึกษาระดับชาติด้านพื้นฐาน ชั้นมัธยมศึกษาปีที่ 6 ปีการศึกษา 2566 รวมทุกวิชา

ที่	ชื่อโรงเรียน	ขนาดโรงเรียน	คะแนนเฉลี่ยรายวิชา					คะแนนเฉลี่ย
			ภาษาไทย	คณิตศาสตร์	วิทยาศาสตร์	สังคมฯ	ภาษาอังกฤษ	
ระดับประเทศ			40.78	19.96	29.09	33.09	26.19	29.82
ระดับสังกัด			42.33	20.60	29.59	33.75	26.49	30.55
ระดับเขตพื้นที่การศึกษา			40.91	18.48	28.64	32.68	24.39	29.02
1	ปทุมเทพวิทยาคาร	ใหญ่พิเศษ	53.54	28.97	35.93	40.33	37.46	39.25
2	ชุมพลโพธิพิสัย	ใหญ่พิเศษ	55.04	22.82	32.78	36.34	35.24	36.44
3	สังคมิวิทยา	ใหญ่	48.04	18.86	31.96	34.67	24.22	31.55
4	วังม่วงพิทยาคม	กลาง	48.55	18.25	25.50	32.33	29.18	30.76
5	เวียงคำวิทยาคาร	กลาง	51.50	16.61	26.14	31	25.85	30.22
6	หนองคายวิทยาคาร	ใหญ่	44.59	16.25	29.72	36.42	21.86	29.77
7	ถ่อนวิทยา	กลาง	43.14	19.50	29.24	33	21.57	29.29
8	ท่าบ่อพิทยาคม	กลาง	40.43	16.11	28.60	37.47	22.38	29.00
9	กวนวันวิทยา	เล็ก	41.24	18.44	29.75	32.28	22.83	28.91
10	ท่าบ่อ	ใหญ่พิเศษ	38.75	18.71	28.79	32.49	25.28	28.80
11	ฝางพิทยาคม	กลาง	41.13	19.30	27.50	33.09	22.83	28.77
12	กุดบงพิทยาคาร	ใหญ่	41.79	16.14	29.23	33.62	22.27	28.61
13	โคกคอนวิทยาคม	กลาง	39.88	18.16	27.60	32.53	23.57	28.35
14	โพธิ์ตากพิทยาคม	กลาง	39.21	17.10	26.39	35.39	23.58	28.33
15	วังหลวงพิทยาสรรพ์	ใหญ่	41.93	16.25	29.08	30.28	23.09	28.13
16	หินโงมพิทยาคม	กลาง	36.74	21.16	25.19	30.89	26.25	28.05
17	ประชาธิปไตยพิทยาคม	กลาง	37.77	20.52	25.53	36.58	18.74	27.83
18	น้ำสวยวิทยา	ใหญ่	37.72	17.68	27.07	32.43	23.24	27.63
19	ร่มธรรมานุสรณ์	กลาง	39.99	19.82	25.80	28.2	23.59	27.48
20	พานพร้าว	กลาง	36.32	13.50	32.86	30.55	23.05	27.26
21	ปากสวยพิทยาคม	กลาง	35.55	16.98	26.65	31.07	22.07	26.46
22	นาดีพิทยาคม	กลาง	35.04	20.00	25.71	31.36	20.02	26.43
23	พระบาทนาสิงห์พิทยาคม	กลาง	32.72	19.63	27.00	33.4	19.32	26.41
24	พระพุทธบาทพิทยาคม	กลาง	32.96	16.44	29.51	30.85	21.57	26.27
25	พระธาตุบังพวนวิทยา	กลาง	37.54	17.67	23.42	30.13	19.43	25.64
26	ค่ายบกหวานวิทยา	กลาง	34.86	12.66	28.35	32.16	18.79	25.36
27	เดื่อวิทยาคาร	กลาง	30.94	16.25	25.28	31.82	21.52	25.16
28	วราลาโภานุสรณ์	กลาง	31.57	16.47	25.50	29.25	21.22	24.80
29	นาหนังพัฒนศึกษา	กลาง	30.30	14.64	28.26	28.3	21.37	24.57
30	เขมพิทยาคม	ใหญ่	33.62	16.01	23.95	26.13	22.14	24.37
31	หนองนางพิทยาคม	เล็ก	31.96	12.16	23.13	32.25	21.76	24.25

จากตารางที่ 32 แสดงผลการทดสอบทางการศึกษาระดับชาติด้านพื้นฐาน ชั้นมัธยมศึกษาปีที่ 6 ปีการศึกษา 2566 เรียงลำดับตามคะแนนเฉลี่ยรวมจากมากไปน้อย พบว่า โรงเรียนที่มีคะแนนเฉลี่ยรวมสูง 3 ลำดับแรก ได้แก่ โรงเรียนปทุมเทพวิทยาคาร โรงเรียนชุมพลโพธิพิสัย และโรงเรียนสังคมิวิทยา โรงเรียนที่มีคะแนนเฉลี่ยรวม 3 อันดับสุดท้าย ได้แก่ โรงเรียนนาหนังพัฒนศึกษา โรงเรียนเขมพิทยาคม โรงเรียนหนองนางพิทยาคม

เมื่อพิจารณาคะแนนเฉลี่ยเปรียบเทียบกับคะแนนเฉลี่ยระดับประเทศ พบว่า โรงเรียนมีคะแนนเฉลี่ยสูงกว่าคะแนนเฉลี่ยระดับประเทศ จำนวน 5 โรงเรียน ดังนี้ โรงเรียนปทุมเทพวิทยาคาร โรงเรียนชุมพลโพธิพิสัย โรงเรียน

สังคมวิทยา โรงเรียนวังม่วงพิทยาคม และเวียงคำวิทยาคาร มีคะแนนเฉลี่ยสูงกว่าคะแนนเฉลี่ยระดับประเทศทุกวิชา ได้แก่ โรงเรียนปทุมเทพวิทยาคาร และโรงเรียนชุมพลโพธิ์พิสัย มีคะแนนสูงกว่าคะแนนเฉลี่ยระดับประเทศ 2 วิชา คือ วิชาภาษาไทย และวิชาวิทยาศาสตร์ ได้แก่ โรงเรียนสังคมวิทยา คะแนนเฉลี่ยวิชาภาษาไทยสูงกว่าคะแนนเฉลี่ยระดับประเทศ ได้แก่ โรงเรียนปทุมเทพวิทยาคาร โรงเรียนชุมพลโพธิ์พิสัย โรงเรียนสังคมวิทยา โรงเรียนวังม่วงพิทยาคม โรงเรียนเวียงคำวิทยาคาร โรงเรียนหนองคายวิทยาคาร โรงเรียนถ่อนวิทยา โรงเรียนกวนวันวิทยาคาร โรงเรียนฝางพิทยาคม โรงเรียนกุดบงพิทยาคาร และโรงเรียนวังหลวงพิทยาสรรพ์ คะแนนเฉลี่ยวิชาคณิตศาสตร์สูงกว่าคะแนนเฉลี่ยระดับประเทศ ได้แก่ โรงเรียนปทุมเทพวิทยาคาร โรงเรียนชุมพลโพธิ์พิสัย โรงเรียนหินโงมพิทยาคม โรงเรียนประชาบดีพิทยาคม โรงเรียนร่มธรรมานุสรณ์ และโรงเรียนนาดีพิทยาคม คะแนนเฉลี่ยวิชาคณิตศาสตร์สูงกว่าคะแนนเฉลี่ยระดับประเทศ ได้แก่ โรงเรียนปทุมเทพวิทยาคาร โรงเรียนชุมพลโพธิ์พิสัย โรงเรียนสังคมวิทยา โรงเรียนหนองคายวิทยาคาร โรงเรียนถ่อนวิทยา โรงเรียนกวนวันวิทยาคาร โรงเรียนกุดบงพิทยาคาร โรงเรียนพานพร้าว และโรงเรียนพระพุทธรบาทพิทยาคม คะแนนเฉลี่ยวิชาสังคมศึกษา ศาสนา และวัฒนธรรม คะแนนเฉลี่ยสูงกว่าคะแนนเฉลี่ยระดับประเทศ ได้แก่ โรงเรียนปทุมเทพวิทยาคาร โรงเรียนชุมพลโพธิ์พิสัย คะแนนเฉลี่ยวิชาภาษาอังกฤษต่ำกว่าคะแนนเฉลี่ยระดับประเทศ ได้แก่ โรงเรียนเฉลิมพิทยาคม

5.2 ผลการทดสอบทางการศึกษาระดับชาติด้านพื้นฐาน (O-NET) ชั้นมัธยมศึกษาปีที่ 6 ระดับสถานศึกษา เปรียบเทียบระหว่างปีการศึกษา 2564 - 2566

ผลการทดสอบทางการศึกษาระดับชาติด้านพื้นฐาน (O-NET) ชั้นมัธยมศึกษาปีที่ 6 ระดับสถานศึกษา เปรียบเทียบระหว่างปีการศึกษา 2565 - 2566 เรียงลำดับตามคะแนนเฉลี่ยรวมจากมากไปน้อยแสดงในตารางที่ 33 ตารางที่ 33 ผลการทดสอบทางการศึกษาระดับชาติด้านพื้นฐาน ชั้นมัธยมศึกษาปีที่ 6 ปีการศึกษา 2565-2566

ที่	ชื่อโรงเรียน	คะแนนเฉลี่ย										เฉลี่ยรวม	
		ภาษาไทย		คณิตศาสตร์		วิทยาศาสตร์		ภาษาอังกฤษ		สังคมศึกษา			
		2565	2566	2565	2566	2565	2566	2565	2566	2565	2566	2565	2566
	ระดับประเทศ	44.09	40.78	21.61	19.96	28.08	29.09	23.44	26.19	33.00	33.09	30.04	29.82
	ระดับสังกัด	45.79	42.33	22.39	20.60	28.78	29.59	23.59	26.49	33.62	33.75	30.83	30.55
	ระดับเขตพื้นที่การศึกษา	42.63	40.91	20.69	18.48	27.21	28.64	22.16	24.39	32.36	32.68	29.01	29.02
1	ปทุมเทพวิทยาคาร	55.13	53.54	34.25	28.97	38.85	35.93	31.35	37.46	38.63	40.33	39.64	39.25
2	ชุมพลโพธิ์พิสัย	57.56	55.04	28.11	22.82	35.94	32.78	25.28	35.24	37.22	36.34	36.82	36.44
3	สังคมวิทยา	48.41	48.04	22.12	18.86	28.33	31.96	23.06	24.22	34.4	34.67	31.26	31.55
4	วังม่วงพิทยาคม	39.63	48.55	17.31	18.25	25.26	25.50	20.56	29.18	30.08	32.33	26.57	30.76
5	เวียงคำวิทยาคาร	41.31	51.50	13.59	16.61	22.95	26.14	22.72	25.85	28.47	31	25.81	30.22
6	หนองคายวิทยาคาร		44.59	20.00	16.25		29.72	43.34	21.86	33.75	36.42	32.36	29.77
7	ถ่อนวิทยา	39.56	43.14	16.48	19.50	24.71	29.24	22.99	21.57	30.89	33	26.93	29.29
8	ท่าบ่อพิทยาคม	47.50	40.43	48.75	16.11	34.20	28.60	23.56	22.38	36	37.47	38.00	29.00
9	กวนวันวิทยาคาร	41.92	41.24	18.96	18.44	29.73	29.75	20.32	22.83	32.96	32.28	28.78	28.91
10	ท่าบ่อ	44.94	38.75	20.93	18.71	26.90	28.79	23.78	25.28	33.12	32.49	29.93	28.80
11	ฝางพิทยาคม	42.39	41.13	16.36	19.30	31.05	27.50	19.81	22.83	31.64	33.09	28.25	28.77
12	กุดบงพิทยาคาร	43.99	41.79	19.83	16.14	26.20	29.23	21.75	22.27	32.34	33.62	28.82	28.61
13	โคกคอนวิทยาคม	35.33	39.88	18.13	18.16	23.75	27.60	19.98	23.57	30.53	32.53	25.54	28.35
14	โพธิ์ตากพิทยาคม	44.71	39.21	16.56	17.10	24.68	26.39	20.85	23.58	32.38	35.39	27.84	28.33
15	วังหลวงพิทยาสรรพ์	44.36	41.93	16.07	16.25	24.62	29.08	16.62	23.09	31.71	30.28	26.68	28.13
16	หินโงมพิทยาคม	36.13	36.74	16.94	21.16	27.14	25.19	20.32	26.25	28.67	30.89	25.84	28.05
17	ประชาบดีพิทยาคม	36.69	37.77	16.37	20.52	28.83	25.53	18.67	18.74	30.1	36.58	26.13	27.83
18	น้ำสวยวิทยา	41.76	37.72	18.94	17.68	26.79	27.07	20.67	23.24	33.47	32.43	28.33	27.63

ตารางที่ 33 (ต่อ)

ที่	ชื่อโรงเรียน	คะแนนเฉลี่ย										เฉลี่ยรวม	
		ภาษาไทย		คณิตศาสตร์		วิทยาศาสตร์		ภาษาอังกฤษ		สังคมศึกษา			
		2565	2566	2565	2566	2565	2566	2565	2566	2565	2566	2565	2566
19	ร่มธรรมานุสรณ์	39.31	39.99	17.50	19.82	26.35	25.80	20.32	23.59	32.53	28.2	27.20	27.48
20	พานพร้าว	32.61	36.32	17.14	13.50	23.89	32.86	19.98	23.05	27.3	30.55	24.18	27.26
21	ปากสวยพิทยาคม	49.42	35.55	23.19	16.98	28.04	26.65	19.28	22.07	36.97	31.07	31.38	26.46
22	นาดีพิทยาคม	39.68	35.04	18.13	20.00	27.65	25.71	21.1	20.02	29.97	31.36	27.31	26.43
23	พระบาทนาสิงห์พิทยาคม	35.59	32.72	16.61	19.63	25.79	27.00	19.88	19.32	29.14	33.4	25.40	26.41
24	พระพุทธบาทพิทยาคม	36.53	32.96	20.28	16.44	25.46	29.51	21.1	21.57	29.53	30.85	26.58	26.27
25	พระธาตุบังพวนวิทยา	38.13	37.54	20.49	17.67	25.11	23.42	19.13	19.43	29.52	30.13	26.48	25.64
26	ค่ายบกหวานวิทยา	44.68	34.86	18.13	12.66	27.55	28.35	21.29	18.79	30.73	32.16	28.48	25.36
27	เดื่อวิทยาคาร	36.44	30.94	21.15	16.25	22.39	25.28	22.78	21.52	28.23	31.82	26.20	25.16
28	วรลาโภานุสรณ์	30.91	31.57	18.46	16.47	19.65	25.50	21.39	21.22	28.29	29.25	23.74	24.80
29	นาหนังพัฒนาศึกษา	40.25	30.30	21.22	14.64	26.69	28.26	22.22	21.37	31.96	28.3	28.47	24.57
30	เข็มิพิทยาคม	40.57	33.62	18.33	16.01	22.93	23.95	19.96	22.14	31.54	26.13	26.67	24.37
31	หนองนางพิทยาคม	37.61	31.96	16.25	12.16	23.15	23.13	19.94	21.76	28.49	32.25	25.09	24.25

จากตารางที่ 33 แสดงผลการทดสอบทางการศึกษาระดับชาติด้านพื้นฐาน ชั้นมัธยมศึกษาปีที่ 6 เปรียบเทียบคะแนนเฉลี่ยระหว่างปีการศึกษา 2565-2566 เรียงลำดับตามคะแนนเฉลี่ยรวมทุกวิชาของปีการศึกษา 2566 พบว่า ปีการศึกษา 2566 มีคะแนนเฉลี่ยรวมสูงขึ้น จำนวน 14 โรงเรียน ได้แก่ โรงเรียนสังคมิวิทยา โรงเรียนวังม่วงพิทยาคม โรงเรียนเวียงคำวิทยาคาร โรงเรียนถ่อนวิทยา โรงเรียนกวนวันวิทยา โรงเรียนฝางพิทยาคม โรงเรียนโพธิ์ตากพิทยาคม โรงเรียนวังหลวงพิทยาสรรพ์ โรงเรียนหินโงมพิทยาคม โรงเรียนประชาบดีพิทยาคม โรงเรียนร่มธรรมานุสรณ์ โรงเรียนพานพร้าว โรงเรียนพระบาทนาสิงห์พิทยาคม และโรงเรียนวรลาโภานุสรณ์

เมื่อพิจารณาจำแนกรายวิชา พบว่า **วิชาภาษาไทย** มีคะแนนเฉลี่ยสูงขึ้น จำนวน 10 โรงเรียน ได้แก่ โรงเรียนวังม่วงพิทยาคม โรงเรียนเวียงคำวิทยาคาร โรงเรียนหนองคายวิทยาคาร โรงเรียนถ่อนวิทยา โรงเรียนโคกคอนวิทยาคม โรงเรียนหินโงมพิทยาคม โรงเรียนประชาบดีพิทยาคม โรงเรียนร่มธรรมานุสรณ์ โรงเรียนพานพร้าว และโรงเรียนวรลาโภานุสรณ์ **วิชาคณิตศาสตร์** มีคะแนนเฉลี่ยสูงขึ้น จำนวน 12 โรงเรียน ได้แก่ โรงเรียนวังม่วงพิทยาคม โรงเรียนเวียงคำวิทยาคาร โรงเรียนถ่อนวิทยา โรงเรียนฝางพิทยาคม โรงเรียนโคกคอนวิทยาคม โรงเรียนโพธิ์ตากพิทยาคม โรงเรียนวังหลวงพิทยาสรรพ์ โรงเรียนหินโงมพิทยาคม โรงเรียนประชาบดีพิทยาคม โรงเรียนร่มธรรมานุสรณ์ โรงเรียนนาดีพิทยาคม และโรงเรียนพระบาทนาสิงห์พิทยาคม **วิชาวิทยาศาสตร์** มีคะแนนเฉลี่ยสูงขึ้น จำนวน 20 โรงเรียน ได้แก่ โรงเรียนสังคมิวิทยา โรงเรียนวังม่วงพิทยาคม โรงเรียนเวียงคำวิทยาคาร โรงเรียนหนองคายวิทยาคาร โรงเรียนถ่อนวิทยา โรงเรียนกวนวันวิทยา โรงเรียนท่าบ่อ โรงเรียนกุดบงพิทยาคาร โรงเรียนโคกคอนวิทยาคม โรงเรียนโพธิ์ตากพิทยาคม โรงเรียนวังหลวงพิทยาสรรพ์ โรงเรียนน้ำสวยวิทยา โรงเรียนพานพร้าว โรงเรียนพระบาทนาสิงห์พิทยาคม โรงเรียนพระพุทธบาทพิทยาคม โรงเรียนค่ายบกหวานวิทยา โรงเรียนเดื่อวิทยาคาร โรงเรียนวรลาโภานุสรณ์ โรงเรียนนาหนังพัฒนาศึกษา และโรงเรียนเข็มิพิทยาคม **วิชาสังคมศึกษา ศาสนาและวัฒนธรรม** มีคะแนนเฉลี่ยสูงขึ้น จำนวน 22 โรงเรียน ได้แก่ โรงเรียนปทุมเทพวิทยาคาร โรงเรียนสังคมิวิทยา โรงเรียนวังม่วงพิทยาคม โรงเรียนเวียงคำวิทยาคาร โรงเรียนหนองคายวิทยาคาร โรงเรียนถ่อนวิทยา โรงเรียนท่าบ่อพิทยาคม โรงเรียนฝางพิทยาคม โรงเรียนกุดบงพิทยาคาร โรงเรียนโคกคอนวิทยาคม โรงเรียนโพธิ์ตากพิทยาคม โรงเรียนหินโงมพิทยาคม โรงเรียนประชาบดีพิทยาคม โรงเรียนพานพร้าว โรงเรียนนาดีพิทยาคม โรงเรียนพระบาทนาสิงห์พิทยาคม โรงเรียนพระพุทธบาทพิทยาคม โรงเรียนพระธาตุบังพวนวิทยา โรงเรียนค่ายบกหวานวิทยา โรงเรียนเดื่อวิทยาคาร โรงเรียนวรลาโภานุสรณ์ และโรงเรียนหนองนางพิทยาคม **วิชาภาษาอังกฤษ** มีคะแนนเฉลี่ยสูงขึ้น จำนวน 22 โรงเรียน ได้แก่

โรงเรียนปทุมเทพวิทยาคาร โรงเรียนชุมพลโพธิ์พิสัย โรงเรียนสังคมิวิทยา โรงเรียนวังม่วงพิทยาคม โรงเรียนเวียงคำวิทยาคาร โรงเรียนกวนวันวิทยา โรงเรียนท่าบ่อ โรงเรียนฝางพิทยาคม โรงเรียนกุดบงพิทยาคาร โรงเรียนโคกคอนวิทยาคม โรงเรียนโพธิ์ตากพิทยาคม โรงเรียนวังหลวงพิทยาสรรพ์ โรงเรียนหินโงมพิทยาคม โรงเรียนประชาบดีพิทยาคม โรงเรียนน้ำสวยวิทยา โรงเรียนร่มธรรมานุสรณ์ โรงเรียนพานพร้าว โรงเรียนปากสวยพิทยาคม โรงเรียนพระพุทธบาทวิทยาคม โรงเรียนพระธาตุบังพวนวิทยา โรงเรียนเซิมพิทยาคม และโรงเรียนหนองนางพิทยาคม

5.3 ผลการทดสอบทางการศึกษาระดับชาติขั้นพื้นฐาน จำแนกตามสหวิทยาเขต

ผลการทดสอบทางการศึกษาระดับชาติขั้นพื้นฐาน (O-NET) ชั้นมัธยมศึกษาปีที่ 6 ปีการศึกษา 2566 ระดับสถานศึกษา เรียงลำดับตามคะแนนเฉลี่ยรวมจากมากไปน้อย จำแนกรายสหวิทยาเขต จำนวน 6 สหวิทยาเขต แสดงในตารางที่ 34-35

ตารางที่ 34 ผลการทดสอบทางการศึกษาระดับชาติขั้นพื้นฐาน ชั้นมัธยมศึกษาปีที่ 6 ปีการศึกษา 2566 ระดับสหวิทยาเขต

ที่	สหวิทยาเขต	คะแนนเฉลี่ย รายวิชา					คะแนนเฉลี่ย
		ภาษาไทย	คณิตศาสตร์	วิทยาศาสตร์	สังคมศึกษา	ภาษาอังกฤษ	
	ระดับประเทศ	40.78	19.96	29.09	33.09	26.19	29.82
	ระดับสังกัด	42.33	20.60	29.59	33.75	26.49	30.55
	ระดับเขตพื้นที่การศึกษา	40.91	18.48	28.64	32.68	24.39	29.02
1	สหวิทยาเขตปทุมเทวาภิบาล	40.72	20.12	29.14	33.95	26.44	30.07
2	สหวิทยาเขตพิสัยสรเดช	40.53	18.08	28.54	31.51	24.91	28.71
3	สหวิทยาเขตหนองคาย	43.20	17.65	27.31	32.58	22.56	28.66
4	สหวิทยาเขตเทสรังสี	39.44	16.77	28.62	32.17	23.80	28.16
5	สหวิทยาเขตท่าบ่อ	37.52	16.82	27.11	33.26	22.68	27.48
6	สหวิทยาเขตเบญจพิทย์	36.22	18.48	26.25	31.55	20.66	26.63

จากตารางที่ 34 แสดงผลการทดสอบทางการศึกษาระดับชาติขั้นพื้นฐาน ชั้นมัธยมศึกษาปีที่ 6 ปีการศึกษา 2566 ระดับสหวิทยาเขต เรียงลำดับตามคะแนนเฉลี่ยรวมจากมากไปน้อย ดังนี้ สหวิทยาเขตปทุมเทวาภิบาล (30.07) สหวิทยาเขตพิสัยสรเดช (28.71) สหวิทยาเขตหนองคาย (28.66) สหวิทยาเขตเทสรังสี (28.16) สหวิทยาเขตท่าบ่อ (27.48) และสหวิทยาเขตเบญจพิทย์ (26.63)

ตารางที่ 35 ผลการทดสอบทางการศึกษาระดับชาติขั้นพื้นฐาน ชั้นมัธยมศึกษาปีที่ 6 ปีการศึกษา 2566 จำแนกรายโรงเรียนตามสหวิทยาเขต

ที่	ชื่อโรงเรียน	ขนาด	คะแนนเฉลี่ย ระดับชั้นมัธยมศึกษาปีที่ 6					ค่าเฉลี่ยรวม
			ภาษาไทย	คณิตศาสตร์	วิทยาศาสตร์	สังคมศึกษา	ภาษาอังกฤษ	
	ระดับประเทศ		40.78	19.96	29.09	33.09	26.19	29.82
	ระดับสังกัด		42.33	20.60	29.59	33.75	26.49	30.55
	ระดับเขตพื้นที่การศึกษา		40.91	18.48	28.64	32.68	24.39	29.02
สหวิทยาเขตปทุมเทวาภิบาล								
1	ปทุมเทพวิทยาคาร	ใหญ่พิเศษ	53.54	28.97	35.93	40.33	37.46	39.25
2	หินโงมพิทยาคม	กลาง	36.74	21.16	25.19	30.89	26.25	28.05
3	น้ำสวยวิทยา	ใหญ่	37.72	17.68	27.07	32.43	23.24	27.63
4	ค่ายบกหวานวิทยา	กลาง	34.86	12.66	28.35	32.16	18.79	25.36

ตารางที่ 35 (ต่อ)

ที่	ชื่อโรงเรียน	ขนาด	คะแนนเฉลี่ย ระดับชั้นมัธยมศึกษาปีที่ 6					ค่าเฉลี่ยรวม
			ภาษาไทย	คณิตศาสตร์	วิทยาศาสตร์	สังคมศึกษา	ภาษาอังกฤษ	
สหวิทยาเขตหนองคาย								
1	เวียงคำวิทยาคาร	กลาง	51.5	16.61	26.14	31	25.85	30.22
2	หนองคายวิทยาคาร	ใหญ่	44.59	16.25	29.72	36.42	21.86	29.77
3	กวนวันวิทยา	เล็ก	41.24	18.44	29.75	32.28	22.83	28.91
4	ฝางพิทยาคม	กลาง	41.13	19.30	27.50	33.09	22.83	28.77
5	พระธาตุบังพวนวิทยา	กลาง	37.54	17.67	23.42	30.13	19.43	25.64
สหวิทยาเขตท่าบ่อ								
1	ถ่อนวิทยา	กลาง	43.14	19.50	29.24	33.00	21.57	29.29
2	ท่าบ่อพิทยาคม	กลาง	40.43	16.11	28.60	37.47	22.38	29.00
3	ท่าบ่อ	ใหญ่พิเศษ	38.75	18.71	28.79	32.49	25.28	28.80
4	โคกคอนวิทยาคม	กลาง	39.88	18.16	27.60	32.53	23.57	28.35
5	เตี๋ยวิทยาคาร	กลาง	30.94	16.25	25.28	31.82	21.52	25.16
6	หนองนางพิทยาคม	เล็ก	31.96	12.16	23.13	32.25	21.76	24.25
สหวิทยาเขตเทสรังสี								
1	สังคมวิทยา	ใหญ่	48.04	18.86	31.96	34.67	24.22	31.55
2	วังม่วงพิทยาคม	กลาง	48.55	18.25	25.50	32.33	29.18	30.76
3	โพธิ์ตากพิทยาคม	กลาง	39.21	17.10	26.39	35.39	23.58	28.33
4	พานพร้าว	กลาง	36.32	13.50	32.86	30.55	23.05	27.26
5	พระพุทธบาทพิทยาคม	กลาง	32.96	16.44	29.51	30.85	21.57	26.27
6	วรลาโกนุสรณ์	กลาง	31.57	16.47	25.50	29.25	21.22	24.80
สหวิทยาเขตพิสัยสรเดช								
1	ชุมพลโพธิ์พิสัย	ใหญ่พิเศษ	55.04	22.82	32.78	36.34	35.24	36.44
2	กุดบงพิทยาคาร	ใหญ่	41.79	16.14	29.23	33.62	22.27	28.61
3	ร่มธรรมานุสรณ์	กลาง	39.99	19.82	25.80	28.20	23.59	27.48
4	ปากสวายพิทยาคม	กลาง	35.55	16.98	26.65	31.07	22.07	26.46
5	นาหนั่งพัฒนศึกษา	กลาง	30.30	14.64	28.26	28.30	21.37	24.57
สหวิทยาเขตเบญจพิทย์								
1	วังหลวงพิทยาสรรพ์	ใหญ่	41.93	16.25	29.08	30.28	23.09	28.13
2	ประชาชนดีพิทยาคม	กลาง	37.77	20.52	25.53	36.58	18.74	27.83
3	นาดีพิทยาคม	กลาง	35.04	20.00	25.71	31.36	20.02	26.43
4	พระบาทนาสิงห์พิทยาคม	กลาง	32.72	19.63	27.00	33.40	19.32	26.41
5	เข็มพิทยาคม	ใหญ่	33.62	16.01	23.95	26.13	22.14	24.37

ภาคผนวก

รายงานผลการทดสอบทางการศึกษาระดับชาตินิยมขั้นพื้นฐาน (O-NET)
ชั้นมัธยมศึกษาปีที่ 6 ปีการศึกษา 2566
ค่าสถิติแยกตามสาระการเรียนรู้สำหรับเขตพื้นที่การศึกษา

เขต สำนักงานเขตพื้นที่การศึกษามัธยมศึกษาหนองคาย สังกัด สำนักงานคณะกรรมการการศึกษาขั้นพื้นฐาน

วิชา : ภาษาไทย (01)

ระดับ	จำนวนผู้เข้าสอบ	คะแนนเฉลี่ย (Mean)	ส่วนเบี่ยงเบน มาตรฐาน (S.D.)	คะแนนสูงสุด (Max.)	คะแนนต่ำสุด (Min.)	มัธยฐาน (Median)	ฐานนิยม (Mode)
ระดับเขตพื้นที่	1,020	40.91	13.28	77.00	8.70	40.45	39.20
ระดับสังกัด	88,676	42.33	13.60	88.50	2.80	42.00	39.20
ระดับประเทศ	125,374	40.78	13.79	88.80	0.00	40.20	39.20

สาระการเรียนรู้	คะแนนเต็ม	ค่าสถิติจำแนกตามระดับ					
		เขตพื้นที่		สังกัด		ประเทศ	
		Mean	S.D.	Mean	S.D.	Mean	S.D.
การอ่าน	100.00	48.08	19.46	49.41	18.79	47.75	19.06
การเขียน	100.00	42.20	20.47	45.15	20.42	43.40	20.44
การฟัง การดู และการพูด	100.00	67.04	25.02	68.49	24.58	67.00	25.41
หลักการใช้ภาษาไทย	100.00	27.48	11.90	28.23	12.31	27.41	12.21
วรรณคดีและวรรณกรรม	100.00	37.82	17.32	39.20	18.98	37.63	18.99

สาระการเรียนรู้ที่เขตพื้นที่ควรเร่งพัฒนาเนื่องจากคะแนนเฉลี่ยของเขตพื้นที่ต่ำกว่าคะแนนเฉลี่ยระดับประเทศได้แก่

- 1.) สาระ การเขียน

รายงานผลการทดสอบทางการศึกษาระดับชาตินิยมขั้นพื้นฐาน (O-NET)
ชั้นมัธยมศึกษาปีที่ 6 ปีการศึกษา 2566
ค่าสถิติแยกตามสาระการเรียนรู้สำหรับเขตพื้นที่การศึกษา

เขต สำนักงานเขตพื้นที่การศึกษามัธยมศึกษาหนองคาย สังกัด สำนักงานคณะกรรมการการศึกษาขั้นพื้นฐาน

วิชา : สังคมศึกษา ศาสนาและวัฒนธรรม (02)

ระดับ	จำนวนผู้เข้าสอบ	คะแนนเฉลี่ย (Mean)	ส่วนเบี่ยงเบน มาตรฐาน (S.D.)	คะแนนสูงสุด (Max.)	คะแนนต่ำสุด (Min.)	มัธยฐาน (Median)	ฐานนิยม (Mode)
ระดับเขตพื้นที่	986	32.68	7.35	55.75	7.50	32.50	31.00
ระดับสังกัด	85,734	33.75	8.38	80.25	1.50	33.75	34.25
ระดับประเทศ	121,429	33.09	8.47	82.75	0.00	32.75	34.25

สาระการเรียนรู้	คะแนนเต็ม	ค่าสถิติจำแนกตามระดับ					
		เขตพื้นที่		สังกัด		ประเทศ	
		Mean	S.D.	Mean	S.D.	Mean	S.D.
ศาสนา ศีลธรรม จริยธรรม	100.00	37.86	13.86	39.35	14.87	38.62	14.92
หน้าที่พลเมือง วัฒนธรรม และการดำเนินชีวิตในสังคม	100.00	37.28	14.73	38.18	15.70	37.20	15.72
เศรษฐศาสตร์	100.00	34.41	14.55	36.45	15.69	35.73	15.70
ประวัติศาสตร์	100.00	23.47	11.13	23.62	11.45	23.52	11.45
ภูมิศาสตร์	100.00	30.37	13.05	31.20	13.26	30.67	13.25

สาระการเรียนรู้ที่เขตพื้นที่ควรเร่งพัฒนาเนื่องจากคะแนนเฉลี่ยของเขตพื้นที่ต่ำกว่าคะแนนเฉลี่ยระดับประเทศได้แก่

- 1.) สาระ เศรษฐศาสตร์
- 2.) สาระ ศาสนา ศีลธรรม จริยธรรม
- 3.) สาระ ภูมิศาสตร์
- 4.) สาระ ประวัติศาสตร์

รายงานผลการทดสอบทางการศึกษาระดับชาตินิยมขั้นพื้นฐาน (O-NET)
ชั้นมัธยมศึกษาปีที่ 6 ปีการศึกษา 2566
ค่าสถิติแยกตามสาระการเรียนรู้สำหรับเขตพื้นที่การศึกษา

เขต สำนักงานเขตพื้นที่การศึกษามัธยมศึกษาหนองคาย สังกัด สำนักงานคณะกรรมการการศึกษาขั้นพื้นฐาน

วิชา : ภาษาอังกฤษ (03)

ระดับ	จำนวนผู้เข้าสอบ	คะแนนเฉลี่ย (Mean)	ส่วนเบี่ยงเบน มาตรฐาน (S.D.)	คะแนนสูงสุด (Max.)	คะแนนต่ำสุด (Min.)	มัธยฐาน (Median)	ฐานนิยม (Mode)
ระดับเขตพื้นที่	987	24.39	10.08	95.08	6.56	23.06	21.72
ระดับสังกัด	86,424	26.49	12.23	100.00	0.00	23.36	21.62
ระดับประเทศ	122,357	26.19	12.14	100.00	0.00	23.26	19.98

สาระการเรียนรู้	คะแนนเต็ม	ค่าสถิติจำแนกตามระดับ					
		เขตพื้นที่		สังกัด		ประเทศ	
		Mean	S.D.	Mean	S.D.	Mean	S.D.
ภาษาเพื่อการสื่อสาร	100.00	23.78	10.69	25.86	12.78	25.65	12.76
ภาษาและวัฒนธรรม	100.00	24.86	15.89	27.34	17.99	27.04	17.86
ภาษากับความสัมพันธ์กับกลุ่ม สาระการเรียนรู้อื่น	100.00	22.01	17.63	24.14	18.85	23.96	18.77
ภาษากับความสัมพันธ์กับ ชุมชนและโลก	100.00	27.65	16.68	29.49	18.46	29.09	18.37

สาระการเรียนรู้ที่เขตพื้นที่ควรเร่งพัฒนาเนื่องจากคะแนนเฉลี่ยของเขตพื้นที่ต่ำกว่าคะแนนเฉลี่ยระดับประเทศได้แก่

- 1.) สาระ ภาษาและวัฒนธรรม
- 2.) สาระ ภาษากับความสัมพันธ์กับกลุ่มสาระการเรียนรู้อื่น
- 3.) สาระ ภาษาเพื่อการสื่อสาร
- 4.) สาระ ภาษากับความสัมพันธ์กับชุมชนและโลก

รายงานผลการทดสอบทางการศึกษาระดับชาตินิยมขั้นพื้นฐาน (O-NET)
ชั้นมัธยมศึกษาปีที่ 6 ปีการศึกษา 2566
ค่าสถิติแยกตามสาระการเรียนรู้สำหรับเขตพื้นที่การศึกษา

เขต สำนักงานเขตพื้นที่การศึกษามัธยมศึกษาหนองคาย สังกัด สำนักงานคณะกรรมการการศึกษาขั้นพื้นฐาน

วิชา : คณิตศาสตร์ (04)

ระดับ	จำนวนผู้เข้าสอบ	คะแนนเฉลี่ย (Mean)	ส่วนเบี่ยงเบน มาตรฐาน (S.D.)	คะแนนสูงสุด (Max.)	คะแนนต่ำสุด (Min.)	มัธยฐาน (Median)	ฐานนิยม (Mode)
ระดับเขตพื้นที่	994	18.48	10.12	96.25	0.00	18.75	15.00
ระดับสังกัด	87,777	20.60	13.16	100.00	0.00	18.75	15.00
ระดับประเทศ	123,792	19.96	12.73	100.00	0.00	18.75	15.00

สาระการเรียนรู้	คะแนนเต็ม	ค่าสถิติจำแนกตามระดับ					
		เขตพื้นที่		สังกัด		ประเทศ	
		Mean	S.D.	Mean	S.D.	Mean	S.D.
จำนวนและพีชคณิต	100.00	16.28	11.16	18.52	13.89	18.06	13.57
สถิติและความน่าจะเป็น	100.00	21.33	14.69	23.30	16.88	22.47	16.41

สาระการเรียนรู้ที่เขตพื้นที่ควรเร่งพัฒนาเนื่องจากคะแนนเฉลี่ยของเขตพื้นที่ต่ำกว่าคะแนนเฉลี่ยระดับประเทศได้แก่

- 1.) สาระ จำนวนและพีชคณิต
- 2.) สาระ สถิติและความน่าจะเป็น

รายงานผลการทดสอบทางการศึกษาระดับชาตินิยมขั้นพื้นฐาน (O-NET)
ชั้นมัธยมศึกษาปีที่ 6 ปีการศึกษา 2566
ค่าสถิติแยกตามสาระการเรียนรู้สำหรับเขตพื้นที่การศึกษา

เขต สำนักงานเขตพื้นที่การศึกษามัธยมศึกษาหนองคาย สังกัด สำนักงานคณะกรรมการการศึกษาขั้นพื้นฐาน

วิชา : วิทยาศาสตร์ (05)

ระดับ	จำนวนผู้เข้าสอบ	คะแนนเฉลี่ย (Mean)	ส่วนเบี่ยงเบน มาตรฐาน (S.D.)	คะแนนสูงสุด (Max.)	คะแนนต่ำสุด (Min.)	มัธยฐาน (Median)	ฐานนิยม (Mode)
ระดับเขตพื้นที่	991	28.64	8.85	68.60	5.00	27.20	24.60
ระดับสังกัด	86,573	29.59	9.73	95.20	0.00	29.00	24.40
ระดับประเทศ	122,645	29.09	9.60	95.20	0.00	27.40	24.40

สาระการเรียนรู้	คะแนนเต็ม	ค่าสถิติจำแนกตามระดับ					
		เขตพื้นที่		สังกัด		ประเทศ	
		Mean	S.D.	Mean	S.D.	Mean	S.D.
วิทยาศาสตร์ชีวภาพ	100.00	27.39	15.15	28.89	15.78	28.41	15.68
วิทยาศาสตร์กายภาพ	100.00	27.33	11.13	27.57	12.02	27.27	11.88
วิทยาศาสตร์โลก และอวกาศ	100.00	29.60	18.15	30.63	17.87	30.36	17.85
เทคโนโลยี	100.00	34.89	22.19	37.39	23.32	36.23	23.15

สาระการเรียนรู้ที่เขตพื้นที่ควรเร่งพัฒนาเนื่องจากคะแนนเฉลี่ยของเขตพื้นที่ต่ำกว่าคะแนนเฉลี่ยระดับประเทศได้แก่

- 1.) สาระ เทคโนโลยี
- 2.) สาระ วิทยาศาสตร์ชีวภาพ
- 3.) สาระ วิทยาศาสตร์โลก และอวกาศ

รายงานผลการทดสอบทางการศึกษาระดับชาตินิยมขั้นพื้นฐาน (O-NET)
ชั้นมัธยมศึกษาปีที่ 6 ปีการศึกษา 2566
ค่าสถิติแยกตามมาตรฐานการเรียนรู้สำหรับเขตพื้นที่การศึกษา

เขต สำนักงานเขตพื้นที่การศึกษามัธยมศึกษาหนองคาย สังกัด สำนักงานคณะกรรมการการศึกษาขั้นพื้นฐาน

วิชา : ภาษาไทย (01)

ระดับ	จำนวนผู้เข้าสอบ	คะแนนเฉลี่ย (Mean)	ส่วนเบี่ยงเบนมาตรฐาน (S.D.)	คะแนนสูงสุด (Max.)	คะแนนต่ำสุด (Min.)	มัธยฐาน (Median)	ฐานนิยม (Mode)
ระดับเขตพื้นที่	1,020	40.91	13.28	77.00	8.70	40.45	39.20
ระดับสังกัด	88,676	42.33	13.60	88.50	2.80	42.00	39.20
ระดับประเทศ	125,374	40.78	13.79	88.80	0.00	40.20	39.20

มาตรฐานการเรียนรู้	คะแนนเต็ม	ค่าสถิติจำแนกตามระดับ					
		เขตพื้นที่		สังกัด		ประเทศ	
		Mean	S.D.	Mean	S.D.	Mean	S.D.
มาตรฐาน ท 1.1	100.00	48.08	19.46	49.41	18.79	47.75	19.06
มาตรฐาน ท 2.1	100.00	42.20	20.47	45.15	20.42	43.40	20.44
มาตรฐาน ท 3.1	100.00	67.04	25.02	68.49	24.58	67.00	25.41
มาตรฐาน ท 4.1	100.00	27.48	11.90	28.23	12.31	27.41	12.21
มาตรฐาน ท 5.1	100.00	37.82	17.32	39.20	18.98	37.63	18.99

มาตรฐานการเรียนรู้ที่เขตพื้นที่ควรเร่งพัฒนาเนื่องจากคะแนนเฉลี่ยของเขตพื้นที่ต่ำกว่าคะแนนเฉลี่ยระดับประเทศได้แก่

- 1.) มาตรฐาน ท 2.1

รายงานผลการทดสอบทางการศึกษาระดับชาตินิยมขั้นพื้นฐาน (O-NET)
ชั้นมัธยมศึกษาปีที่ 6 ปีการศึกษา 2566
ค่าสถิติแยกตามมาตรฐานการเรียนรู้สำหรับเขตพื้นที่การศึกษา

เขต สำนักงานเขตพื้นที่การศึกษามัธยมศึกษาหนองคาย สังกัด สำนักงานคณะกรรมการการศึกษาขั้นพื้นฐาน

วิชา : สังคมศึกษา ศาสนาและวัฒนธรรม (02)

ระดับ	จำนวนผู้เข้าสอบ	คะแนนเฉลี่ย (Mean)	ส่วนเบี่ยงเบนมาตรฐาน (S.D.)	คะแนนสูงสุด (Max.)	คะแนนต่ำสุด (Min.)	มัธยฐาน (Median)	ฐานนิยม (Mode)
ระดับเขตพื้นที่	986	32.68	7.35	55.75	7.50	32.50	31.00
ระดับสังกัด	85,734	33.75	8.38	80.25	1.50	33.75	34.25
ระดับประเทศ	121,429	33.09	8.47	82.75	0.00	32.75	34.25

มาตรฐานการเรียนรู้	คะแนนเต็ม	ค่าสถิติจำแนกตามระดับ					
		เขตพื้นที่		สังกัด		ประเทศ	
		Mean	S.D.	Mean	S.D.	Mean	S.D.
มาตรฐาน ส 1.1	100.00	37.91	15.70	39.46	16.43	38.75	16.44
มาตรฐาน ส 1.2	100.00	37.73	24.49	39.10	24.58	38.33	24.65
มาตรฐาน ส 2.1	100.00	38.28	18.34	39.14	19.11	38.30	19.10
มาตรฐาน ส 2.2	100.00	35.62	21.07	36.59	22.44	35.38	22.43
มาตรฐาน ส 3.1	100.00	34.99	20.99	36.64	21.68	35.81	21.71
มาตรฐาน ส 3.2	100.00	33.94	17.51	36.29	18.68	35.67	18.62
มาตรฐาน ส 4.1	100.00	40.77	31.86	40.60	31.27	40.04	31.17
มาตรฐาน ส 4.2	100.00	20.49	16.72	20.25	16.75	20.31	16.74
มาตรฐาน ส 4.3	100.00	18.97	17.33	19.74	18.04	19.67	18.01
มาตรฐาน ส 5.1	100.00	30.39	19.07	31.45	19.67	30.67	19.58
มาตรฐาน ส 5.2	100.00	30.35	17.56	30.99	17.34	30.67	17.34

มาตรฐานการเรียนรู้ที่เขตพื้นที่ควรเร่งพัฒนาเนื่องจากคะแนนเฉลี่ยของเขตพื้นที่ต่ำกว่าคะแนนเฉลี่ยระดับประเทศได้แก่

- 1.) มาตรฐาน ส 3.2
- 2.) มาตรฐาน ส 1.1
- 3.) มาตรฐาน ส 3.1
- 4.) มาตรฐาน ส 4.3
- 5.) มาตรฐาน ส 1.2
- 6.) มาตรฐาน ส 5.2
- 7.) มาตรฐาน ส 5.1
- 8.) มาตรฐาน ส 2.1

รายงานผลการทดสอบทางการศึกษาระดับชาตินิยมขั้นพื้นฐาน (O-NET)
ชั้นมัธยมศึกษาปีที่ 6 ปีการศึกษา 2566
ค่าสถิติแยกตามมาตรฐานการเรียนรู้สำหรับเขตพื้นที่การศึกษา

เขต สำนักงานเขตพื้นที่การศึกษามัธยมศึกษาหนองคาย สังกัด สำนักงานคณะกรรมการการศึกษาขั้นพื้นฐาน

วิชา : ภาษาอังกฤษ (03)

ระดับ	จำนวนผู้เข้าสอบ	คะแนนเฉลี่ย (Mean)	ส่วนเบี่ยงเบนมาตรฐาน (S.D.)	คะแนนสูงสุด (Max.)	คะแนนต่ำสุด (Min.)	มัธยฐาน (Median)	ฐานนิยม (Mode)
ระดับเขตพื้นที่	987	24.39	10.08	95.08	6.56	23.06	21.72
ระดับสังกัด	86,424	26.49	12.23	100.00	0.00	23.36	21.62
ระดับประเทศ	122,357	26.19	12.14	100.00	0.00	23.26	19.98

มาตรฐานการเรียนรู้	คะแนนเต็ม	ค่าสถิติจำแนกตามระดับ					
		เขตพื้นที่		สังกัด		ประเทศ	
		Mean	S.D.	Mean	S.D.	Mean	S.D.
มาตรฐาน ต 1.1	100.00	22.53	13.14	24.16	14.07	24.17	14.13
มาตรฐาน ต 1.2	100.00	24.05	17.85	26.58	19.87	26.27	19.70
มาตรฐาน ต 1.3	100.00	25.02	14.79	27.14	17.39	26.79	17.30
มาตรฐาน ต 2.1	100.00	26.23	22.34	29.59	24.49	29.15	24.36
มาตรฐาน ต 2.2	100.00	23.90	18.64	25.76	19.71	25.56	19.58
มาตรฐาน ต 3.1	100.00	22.01	17.63	24.14	18.85	23.96	18.77
มาตรฐาน ต 4.1	100.00	25.35	24.25	27.15	25.29	26.78	25.32
มาตรฐาน ต 4.2	100.00	28.98	21.17	30.87	22.31	30.43	22.20

มาตรฐานการเรียนรู้ที่เขตพื้นที่ควรเร่งพัฒนาเนื่องจากคะแนนเฉลี่ยของเขตพื้นที่ต่ำกว่าคะแนนเฉลี่ยระดับประเทศได้แก่

- 1.) มาตรฐาน ต 2.1
- 2.) มาตรฐาน ต 1.2
- 3.) มาตรฐาน ต 3.1
- 4.) มาตรฐาน ต 1.3
- 5.) มาตรฐาน ต 2.2
- 6.) มาตรฐาน ต 1.1
- 7.) มาตรฐาน ต 4.2
- 8.) มาตรฐาน ต 4.1

รายงานผลการทดสอบทางการศึกษาระดับชาตินิยมขั้นพื้นฐาน (O-NET)
ชั้นมัธยมศึกษาปีที่ 6 ปีการศึกษา 2566
ค่าสถิติแยกตามมาตรฐานการเรียนรู้สำหรับเขตพื้นที่การศึกษา

เขต สำนักงานเขตพื้นที่การศึกษามัธยมศึกษาหนองคาย สังกัด สำนักงานคณะกรรมการการศึกษาขั้นพื้นฐาน

วิชา : คณิตศาสตร์ (04)

ระดับ	จำนวนผู้เข้าสอบ	คะแนนเฉลี่ย (Mean)	ส่วนเบี่ยงเบนมาตรฐาน (S.D.)	คะแนนสูงสุด (Max.)	คะแนนต่ำสุด (Min.)	มัธยฐาน (Median)	ฐานนิยม (Mode)
ระดับเขตพื้นที่	994	18.48	10.12	96.25	0.00	18.75	15.00
ระดับสังกัด	87,777	20.60	13.16	100.00	0.00	18.75	15.00
ระดับประเทศ	123,792	19.96	12.73	100.00	0.00	18.75	15.00

มาตรฐานการเรียนรู้	คะแนนเต็ม	ค่าสถิติจำแนกตามระดับ					
		เขตพื้นที่		สังกัด		ประเทศ	
		Mean	S.D.	Mean	S.D.	Mean	S.D.
มาตรฐาน ค 1.1	100.00	17.05	17.86	19.71	20.44	19.12	20.03
มาตรฐาน ค 1.2	100.00	15.00	13.75	17.07	16.00	16.68	15.73
มาตรฐาน ค 1.3	100.00	19.72	35.01	20.27	34.94	20.19	34.92
มาตรฐาน ค 3.1	100.00	23.79	17.77	26.06	20.01	25.07	19.52
มาตรฐาน ค 3.2	100.00	17.16	19.31	18.62	21.03	18.08	20.66

มาตรฐานการเรียนรู้ที่เขตพื้นที่ควรเร่งพัฒนาเนื่องจากคะแนนเฉลี่ยของเขตพื้นที่ต่ำกว่าคะแนนเฉลี่ยระดับประเทศได้แก่

- 1.) มาตรฐาน ค 1.1
- 2.) มาตรฐาน ค 1.2
- 3.) มาตรฐาน ค 3.1
- 4.) มาตรฐาน ค 3.2
- 5.) มาตรฐาน ค 1.3

รายงานผลการทดสอบทางการศึกษาระดับชาตินิยมขั้นพื้นฐาน (O-NET)
ชั้นมัธยมศึกษาปีที่ 6 ปีการศึกษา 2566
ค่าสถิติแยกตามมาตรฐานการเรียนรู้สำหรับเขตพื้นที่การศึกษา

เขต สำนักงานเขตพื้นที่การศึกษามัธยมศึกษาหนองคาย สังกัด สำนักงานคณะกรรมการการศึกษาขั้นพื้นฐาน

วิชา : วิทยาศาสตร์ (05)

ระดับ	จำนวนผู้เข้าสอบ	คะแนนเฉลี่ย (Mean)	ส่วนเบี่ยงเบนมาตรฐาน (S.D.)	คะแนนสูงสุด (Max.)	คะแนนต่ำสุด (Min.)	มัธยฐาน (Median)	ฐานนิยม (Mode)
ระดับเขตพื้นที่	991	28.64	8.85	68.60	5.00	27.20	24.60
ระดับสังกัด	86,573	29.59	9.73	95.20	0.00	29.00	24.40
ระดับประเทศ	122,645	29.09	9.60	95.20	0.00	27.40	24.40

มาตรฐานการเรียนรู้	คะแนนเต็ม	ค่าสถิติจำแนกตามระดับ					
		เขตพื้นที่		สังกัด		ประเทศ	
		Mean	S.D.	Mean	S.D.	Mean	S.D.
มาตรฐาน ว 1.1	100.00	28.71	31.86	32.18	32.36	31.47	32.22
มาตรฐาน ว 1.2	100.00	29.46	20.12	30.55	20.14	30.08	20.03
มาตรฐาน ว 1.3	100.00	19.68	27.90	20.48	28.26	20.17	28.13
มาตรฐาน ว 2.1	100.00	26.02	15.76	25.99	16.06	25.74	15.95
มาตรฐาน ว 2.2	100.00	24.15	24.92	24.07	25.08	23.77	24.95
มาตรฐาน ว 2.3	100.00	30.34	17.75	31.05	18.78	30.68	18.66
มาตรฐาน ว 3.1	100.00	21.59	29.16	23.45	30.01	22.88	29.82
มาตรฐาน ว 3.2	100.00	32.69	21.59	33.41	21.42	33.26	21.44
มาตรฐาน ว 4.1	100.00	28.20	27.89	31.18	29.50	30.03	29.26
มาตรฐาน ว 4.2	100.00	41.98	33.09	43.60	33.16	42.36	33.08

มาตรฐานการเรียนรู้ที่เขตพื้นที่ควรเร่งพัฒนาเนื่องจากคะแนนเฉลี่ยของเขตพื้นที่ต่ำกว่าคะแนนเฉลี่ยระดับประเทศได้แก่

- 1.) มาตรฐาน ว 1.1
- 2.) มาตรฐาน ว 4.1
- 3.) มาตรฐาน ว 3.1
- 4.) มาตรฐาน ว 1.2
- 5.) มาตรฐาน ว 3.2
- 6.) มาตรฐาน ว 1.3
- 7.) มาตรฐาน ว 4.2
- 8.) มาตรฐาน ว 2.3

รายงานผลการทดสอบทางการศึกษาระดับชาตินิยมขั้นพื้นฐาน (O-NET)

ชั้นมัธยมศึกษาปีที่ 6 ปีการศึกษา 2566

ค่าสถิติพื้นฐานภาพรวม สำหรับเขตพื้นที่การศึกษา

เขต สำนักงานเขตพื้นที่การศึกษามัธยมศึกษาหนองคาย สังกัด สำนักงานคณะกรรมการการศึกษาขั้นพื้นฐาน

วิชา : 01-ภาษาไทย

	จำนวน ผู้เข้าสอบ	คะแนนเฉลี่ย (Mean)	ส่วนเบี่ยงเบน มาตรฐาน (S.D.)	คะแนนสูงสุด (Max.)	คะแนนต่ำสุด (Min.)	มัธยฐาน (Median)	ฐานนิยม (Mode)	จำนวน นร. ที่ได้คะแนน 50% ขึ้นไป
1. ระดับประเทศ	125,374	40.78	13.79	88.80	0.00	40.20	39.20	32,764
2. ระดับกระทรวง: ศึกษาธิการ	111,574	41.00	13.82	88.50	0.00	40.50	37.80	29,868
3. ระดับสังกัด	88,676	42.33	13.60	88.50	2.80	42.00	39.20	26,115
4. ระดับเขตพื้นที่	1,020	40.91	13.28	77.00	8.70	40.45	39.20	257
5. ระดับขนาดโรงเรียน								
- เล็ก	186	35.99	11.58	71.50	11.50	34.95	26.70	22
- กลาง	401	40.92	11.73	73.80	14.90	41.30	42.00	95
- ใหญ่	47	39.69	11.48	58.50	15.30	40.70	47.50	10
- ใหญ่พิเศษ	386	43.42	14.97	77.00	8.70	43.35	52.00	130
6. ระดับที่ตั้งโรงเรียน								
- ในเมือง	135	43.86	12.76	71.40	17.80	44.00	31.50 ^{*1}	49
- นอกเมือง	885	40.46	13.30	77.00	8.70	40.00	39.20	208
7. ระดับจังหวัด (เฉพาะสังกัดเดียวกัน)								
1) หนองคาย	1,051	40.83	13.22	77.00	8.70	40.30	39.20	261
8. ระดับโรงเรียน								

* : มีค่าฐานนิยมมากกว่า 1 ค่า ดูรายละเอียดที่หน้าสุดท้ายของรายงาน

รายงานผลการทดสอบทางการศึกษาระดับชาตินิยมขั้นพื้นฐาน (O-NET)
ชั้นมัธยมศึกษาปีที่ 6 ปีการศึกษา 2566

ค่าสถิติพื้นฐานภาพรวม สำหรับเขตพื้นที่การศึกษา

เขต สำนักงานเขตพื้นที่การศึกษามัธยมศึกษาหนองคาย สังกัด สำนักงานคณะกรรมการการศึกษาขั้นพื้นฐาน

วิชา : 01-ภาษาไทย

	จำนวน ผู้เข้าสอบ	คะแนนเฉลี่ย (Mean)	ส่วนเบี่ยงเบน มาตรฐาน (S.D.)	คะแนนสูงสุด (Max.)	คะแนนต่ำสุด (Min.)	มัธยฐาน (Median)	ฐานนิยม (Mode)	จำนวน นร. ที่ได้คะแนน 50% ขึ้นไป
จังหวัดหนองคาย								
1) กวนวันวิทยา	8	41.24	10.07	58.00	24.90	40.05	-	2
2) กุดบงพิทยาคาร	59	41.79	11.39	68.00	21.50	42.00	28.10 ^{*2}	16
3) ค่ายบกหวานวิทยา	8	34.86	11.04	56.80	22.10	33.80	-	1
4) โลกคอนวิทยาคม	19	39.88	11.84	68.10	17.80	36.40	36.40	4
5) ชุมพลโพธิพิสัย	78	55.04	15.07	77.00	18.40	58.85	31.60 ^{*3}	53
6) เข็มพิทยาคม	21	33.62	11.99	56.50	15.30	32.20	47.50	2
7) เตือวิทยาคาร	14	30.94	7.58	43.30	16.30	30.10	26.00	0
8) ถ่อนวิทยา	10	43.14	6.67	53.70	26.60	44.70	44.70	1
9) ท่าบ่อ	272	38.75	12.67	72.80	8.70	39.20	40.20 ^{*4}	54
10) ท่าบ่อพิทยาคม	9	40.43	10.32	52.10	24.60	44.40	-	3
11) นาดีพิทยาคม	24	35.04	8.16	53.50	16.00	35.45	36.10	2
12) นาหนั่งพัฒนศึกษา	21	30.30	8.72	54.00	17.70	27.70	22.60	1
13) น้ำสวยวิทยา	21	37.72	11.64	59.20	16.70	40.40	-	2
14) ปทุมเทพวิทยาคาร	36	53.54	11.68	71.40	29.10	54.95	-	23

* : มีค่าฐานนิยมมากกว่า 1 ค่า ดูรายละเอียดที่หน้าสุดท้ายของรายงาน

รายงานผลการทดสอบทางการศึกษาระดับชาตินิยมขั้นพื้นฐาน (O-NET)

ชั้นมัธยมศึกษาปีที่ 6 ปีการศึกษา 2566

ค่าสถิติพื้นฐานภาพรวม สำหรับเขตพื้นที่การศึกษา

เขต สำนักงานเขตพื้นที่การศึกษามัธยมศึกษาหนองคาย สังกัด สำนักงานคณะกรรมการการศึกษาขั้นพื้นฐาน

วิชา : 01-ภาษาไทย

	จำนวน ผู้เข้าสอบ	คะแนนเฉลี่ย (Mean)	ส่วนเบี่ยงเบน มาตรฐาน (S.D.)	คะแนนสูงสุด (Max.)	คะแนนต่ำสุด (Min.)	มัธยฐาน (Median)	ฐานนิยม (Mode)	จำนวน นร. ที่ได้คะแนน 50% ขึ้นไป
15) ประชาบดีพิทยาคม	12	37.77	9.73	56.10	21.80	37.70	-	1
16) ปากสวดยพิทยาคม	31	35.55	11.26	61.00	14.90	32.90	32.30	4
17) ผ่างพิทยาคม	16	41.13	13.09	65.50	16.00	39.15	-	4
18) พระธาตุบังพวนวิทยา	36	37.54	12.03	56.90	17.80	35.55	22.90 ^{*5}	10
19) พระบาทนาสิงห์พิทยาคม	17	32.72	10.03	50.90	14.90	34.40	24.70 ^{*6}	2
20) พระพุทธบาทพิทยาคม	14	32.96	10.51	49.10	11.50	34.75	-	0
21) พานพร้าว	22	36.32	10.75	61.70	17.80	34.30	-	2
22) โพนธ่ตากพิทยาคม	22	39.21	9.87	58.20	22.20	41.45	41.60 ^{*7}	3
23) ร่มธรรมานุสรณ์	21	39.99	14.01	71.50	16.30	42.60	-	3
24) วรลาโกอนุสรณ์	24	31.57	10.54	66.30	14.20	29.65	39.20	1
25) วังม่วงพิทยาคม	10	48.55	9.31	62.40	36.30	48.70	-	4
26) วังหลวงพิทยาสรรพ์	59	41.93	11.02	73.80	21.80	42.20	29.50 ^{*8}	15
27) เวียงคำวิทยาคาร	7	51.50	5.82	61.30	43.70	48.30	-	3
28) สังกมวิทยา	78	48.04	10.44	71.70	16.00	48.70	48.90 ^{*9}	31
29) หนองคายวิทยาคาร	26	44.59	8.26	58.50	28.80	43.65	-	8

* : มีค่าฐานนิยมมากกว่า 1 ค่า ดูรายละเอียดที่หน้าสุดท้ายของรายงาน

รายงานผลการทดสอบทางการศึกษาระดับชาตินำขั้นพื้นฐาน (O-NET)
ชั้นมัธยมศึกษาปีที่ 6 ปีการศึกษา 2566

ค่าสถิติพื้นฐานภาพรวม สำหรับเขตพื้นที่การศึกษา

เขต สำนักงานเขตพื้นที่การศึกษามัธยมศึกษาหนองคาย สังกัด สำนักงานคณะกรรมการการศึกษาขั้นพื้นฐาน

วิชา : 01-ภาษาไทย

	จำนวน ผู้เข้าสอบ	คะแนนเฉลี่ย (Mean)	ส่วนเบี่ยงเบน มาตรฐาน (S.D.)	คะแนนสูงสุด (Max.)	คะแนนต่ำสุด (Min.)	มัธยฐาน (Median)	ฐานนิยม (Mode)	จำนวน นร. ที่ได้คะแนน 50% ขึ้นไป
30) หนองนางพิทยาคม	11	31.96	7.10	44.40	18.80	33.30	-	0
31) หินโงมพิทยาคม	14	36.74	10.04	57.30	19.10	35.70	-	2

รายงานผลการทดสอบทางการศึกษาระดับชาตินิยมขั้นพื้นฐาน (O-NET)
ชั้นมัธยมศึกษาปีที่ 6 ปีการศึกษา 2566

ค่าสถิติพื้นฐานภาพรวม สำหรับเขตพื้นที่การศึกษา

เขต สำนักงานเขตพื้นที่การศึกษามัธยมศึกษาหนองคาย ตั้งกต สำนักงานคณะกรรมการการศึกษาขั้นพื้นฐาน

วิชา : 01-ภาษาไทย

รายละเอียดค่าฐานนิยมมากกว่า 1 ค่า

1	ค่าฐานนิยมที่ตั้งโรงเรียน ในเมือง	ประกอบด้วย 31.50, 47.70
2	ค่าฐานนิยมระดับโรงเรียนกุคบบงพิทยาคาร	ประกอบด้วย 28.10, 29.00, 49.60, 59.70
3	ค่าฐานนิยมระดับโรงเรียนชุมพลโพธิพิสัย	ประกอบด้วย 31.60, 53.40, 54.00, 59.60, 61.00, 64.40, 68.30
4	ค่าฐานนิยมระดับโรงเรียนท่าบ่อ	ประกอบด้วย 40.20, 52.00
5	ค่าฐานนิยมระดับโรงเรียนพระธาตุมิ่งพวนวิทยา	ประกอบด้วย 22.90, 50.60
6	ค่าฐานนิยมระดับโรงเรียนพระบาทนาสิงห์พิทยาคม	ประกอบด้วย 24.70, 26.70
7	ค่าฐานนิยมระดับโรงเรียนโพธิ์ตากพิทยาคม	ประกอบด้วย 41.60, 42.00, 42.30
8	ค่าฐานนิยมระดับโรงเรียนวังหลวงพิทยาสรรพ์	ประกอบด้วย 29.50, 37.70, 42.20, 42.30, 45.40
9	ค่าฐานนิยมระดับโรงเรียนสังคมิวิทยา	ประกอบด้วย 48.90, 51.70

รายงานผลการทดสอบทางการศึกษาระดับชาตินิยมขั้นพื้นฐาน (O-NET)

ชั้นมัธยมศึกษาปีที่ 6 ปีการศึกษา 2566

ค่าสถิติพื้นฐานภาพรวม สำหรับเขตพื้นที่การศึกษา

เขต สำนักงานเขตพื้นที่การศึกษามัธยมศึกษาหนองคาย สังกัด สำนักงานคณะกรรมการการศึกษาขั้นพื้นฐาน

วิชา : 04-คณิตศาสตร์

	จำนวน ผู้เข้าสอบ	คะแนนเฉลี่ย (Mean)	ส่วนเบี่ยงเบน มาตรฐาน (S.D.)	คะแนนสูงสุด (Max.)	คะแนนต่ำสุด (Min.)	มัธยฐาน (Median)	ฐานนิยม (Mode)	จำนวน นร. ที่ได้คะแนน 50% ขึ้นไป
1. ระดับประเทศ	123,792	19.96	12.73	100.00	0.00	18.75	15.00	4,230
2. ระดับกระทรวง: ศึกษาธิการ	110,100	20.09	12.77	100.00	0.00	18.75	15.00	3,824
3. ระดับสังกัด	87,777	20.60	13.16	100.00	0.00	18.75	15.00	3,399
4. ระดับเขตพื้นที่	994	18.48	10.12	96.25	0.00	18.75	15.00	14
5. ระดับขนาดโรงเรียน								
- เล็ก	184	17.50	8.17	42.50	3.75	18.75	18.75	0
- กลาง	398	17.34	8.03	65.00	0.00	17.50	15.00	3
- ใหญ่	47	16.14	6.53	28.75	3.75	15.00	11.25	0
- ใหญ่พิเศษ	365	20.53	12.75	96.25	0.00	18.75	15.00	11
6. ระดับที่ตั้งโรงเรียน								
- ในเมือง	133	20.34	12.39	96.25	0.00	18.75	15.00	3
- นอกเมือง	861	18.20	9.69	78.75	0.00	17.50	15.00	11
7. ระดับจังหวัด (เฉพาะสังกัดเดียวกัน)								
1) หนองคาย	1,025	18.38	10.07	96.25	0.00	17.50	15.00	14
8. ระดับโรงเรียน								

รายงานผลการทดสอบทางการศึกษาระดับชาตินิยมขั้นพื้นฐาน (O-NET)

ชั้นมัธยมศึกษาปีที่ 6 ปีการศึกษา 2566

ค่าสถิติพื้นฐานภาพรวม สำหรับเขตพื้นที่การศึกษา

เขต สำนักงานเขตพื้นที่การศึกษามัธยมศึกษาหนองคาย สังกัด สำนักงานคณะกรรมการการศึกษาขั้นพื้นฐาน

วิชา : 04-คณิตศาสตร์

	จำนวน ผู้เข้าสอบ	คะแนนเฉลี่ย (Mean)	ส่วนเบี่ยงเบน มาตรฐาน (S.D.)	คะแนนสูงสุด (Max.)	คะแนนต่ำสุด (Min.)	มัธยฐาน (Median)	ฐานนิยม (Mode)	จำนวน นร. ที่ได้คะแนน 50% ขึ้นไป
จังหวัดหนองคาย								
1) กวนวันวิทยา	8	18.44	13.34	40.00	3.75	15.00	3.75	0
2) กุดบงพิทยาคาร	58	16.14	8.74	45.00	0.00	15.00	11.25	0
3) ค่ายบกหวานวิทยา	8	12.66	7.00	22.50	0.00	13.13	7.50 ^{*1}	0
4) โลกคอนวิทยาคม	19	18.16	8.39	33.75	3.75	18.75	22.50	0
5) ชุมพลโพธิพิสัย	77	22.82	13.17	73.75	7.50	18.75	11.25 ^{*2}	4
6) เข็มพิทยาคม	21	16.01	7.09	27.50	3.75	18.75	22.50	0
7) เตือวิทยาคาร	14	16.25	5.55	26.25	7.50	17.50	18.75	0
8) ถ่อนวิทยา	10	19.50	8.24	35.00	7.50	19.38	11.25	0
9) ท่าบ่อ	254	18.71	11.14	78.75	0.00	15.00	15.00	4
10) ท่าบ่อพิทยาคม	9	16.11	8.96	31.25	3.75	15.00	7.50	0
11) นาดีพิทยาคม	24	20.00	7.00	33.75	0.00	20.00	20.00	0
12) นาหนั่งพัฒนศึกษา	21	14.64	7.23	31.25	3.75	15.00	15.00	0
13) น้ำสวยวิทยา	21	17.68	5.57	30.00	7.50	18.75	18.75	0
14) ปทุมเทพวิทยาคาร	34	28.97	17.80	96.25	3.75	24.38	15.00	3

* : มีค่าฐานนิยมมากกว่า 1 ค่า ดูรายละเอียดที่หน้าสุดท้ายของรายงาน

รายงานผลการทดสอบทางการศึกษาระดับชาตินิยมขั้นพื้นฐาน (O-NET)

ชั้นมัธยมศึกษาปีที่ 6 ปีการศึกษา 2566

ค่าสถิติพื้นฐานภาพรวม สำหรับเขตพื้นที่การศึกษา

เขต สำนักงานเขตพื้นที่การศึกษามัธยมศึกษาหนองคาย สังกัด สำนักงานคณะกรรมการการศึกษาขั้นพื้นฐาน

วิชา : 04-คณิตศาสตร์

	จำนวน ผู้เข้าสอบ	คะแนนเฉลี่ย (Mean)	ส่วนเบี่ยงเบน มาตรฐาน (S.D.)	คะแนนสูงสุด (Max.)	คะแนนต่ำสุด (Min.)	มัธยฐาน (Median)	ฐานนิยม (Mode)	จำนวน นร. ที่ได้คะแนน 50% ขึ้นไป
15) ประชาบดีพิทยาคม	12	20.52	7.98	35.00	7.50	21.25	11.25 ^{*3}	0
16) ปากสวายพิทยาคม	31	16.98	6.49	27.50	3.75	18.75	22.50	0
17) ผ่างพิทยาคม	16	19.30	7.77	32.50	3.75	18.75	18.75	0
18) พระธาตุบังพวนวิทยา	36	17.67	6.27	32.50	7.50	18.75	22.50	0
19) พระบาทนาสิงห์พิทยาคม	17	19.63	6.87	28.75	3.75	20.00	23.75	0
20) พระพุทธบาทพิทยาคม	13	16.44	7.86	33.75	3.75	15.00	15.00 ^{*4}	0
21) พานพร้าว	20	13.50	6.54	26.25	0.00	15.00	15.00	0
22) โพนทรายพิทยาคม	22	17.10	5.68	32.50	7.50	16.25	15.00 ^{*5}	0
23) ร่มธรรมานุสรณ์	21	19.82	7.80	31.25	3.75	18.75	15.00	0
24) วรลาโกอนุสรณ์	23	16.47	6.92	28.75	3.75	17.50	22.50	0
25) วังม่วงพิทยาคม	10	18.25	3.63	26.25	15.00	17.50	15.00	0
26) วังหลวงพิทยาสรรพ์	59	16.25	7.46	30.00	0.00	15.00	11.25 ^{*6}	0
27) เวียงคำวิทยาคาร	7	16.61	5.62	22.50	3.75	18.75	18.75	0
28) สังกมวิทยา	78	18.86	10.16	65.00	3.75	18.75	22.50	3
29) หนองคายวิทยาคาร	26	16.25	6.03	28.75	3.75	15.00	11.25	0

* : มีค่าฐานนิยมมากกว่า 1 ค่า ดูรายละเอียดที่หน้าสุดท้ายของรายงาน



รายงานผลการทดสอบทางการศึกษาระดับชาตินำขั้นพื้นฐาน (O-NET)
 ชั้นมัธยมศึกษาปีที่ 6 ปีการศึกษา 2566

ค่าสถิติพื้นฐานภาพรวม สำหรับเขตพื้นที่การศึกษา

เขต สำนักงานเขตพื้นที่การศึกษามัธยมศึกษาหนองคาย สังกัด สำนักงานคณะกรรมการการศึกษาขั้นพื้นฐาน

วิชา : 04-คณิตศาสตร์

	จำนวน ผู้เข้าสอบ	คะแนนเฉลี่ย (Mean)	ส่วนเบี่ยงเบน มาตรฐาน (S.D.)	คะแนนสูงสุด (Max.)	คะแนนต่ำสุด (Min.)	มัธยฐาน (Median)	ฐานนิยม (Mode)	จำนวน นร. ที่ได้คะแนน 50% ขึ้นไป
30) หนองนางพิทยาคม	11	12.16	5.09	18.75	3.75	12.50	3.75 ^{*7}	0
31) หินโงมพิทยาคม	14	21.16	10.08	42.50	7.50	20.63	7.50 ^{*8}	0

* : มีค่าฐานนิยมมากกว่า 1 ค่า ดูรายละเอียดที่หน้าสุดท้ายของรายงาน



รายงานผลการทดสอบทางการศึกษาระดับชาตินำขั้นพื้นฐาน (O-NET)

ชั้นมัธยมศึกษาปีที่ 6 ปีการศึกษา 2566

ค่าสถิติพื้นฐานภาพรวม สำหรับเขตพื้นที่การศึกษา

เขต สำนักงานเขตพื้นที่การศึกษามัธยมศึกษาหนองคาย ตั้งกต สำนักงานคณะกรรมการการศึกษาขั้นพื้นฐาน

วิชา : 04-คณิตศาสตร์

รายละเอียดค่าฐานนิยมมากกว่า 1 ค่า

1	ค่าฐานนิยมระดับโรงเรียนค่ายบกหวานวิทยา	ประกอบด้วย 7.50, 18.75
2	ค่าฐานนิยมระดับโรงเรียนชุมพลโพธิ์ชัย	ประกอบด้วย 11.25, 15.00
3	ค่าฐานนิยมระดับโรงเรียนประชาบาลพิทยาคม	ประกอบด้วย 11.25, 21.25, 23.75
4	ค่าฐานนิยมระดับโรงเรียนพระพุทธรบาทพิทยาคม	ประกอบด้วย 15.00, 18.75
5	ค่าฐานนิยมระดับโรงเรียนโพธิ์ตากพิทยาคม	ประกอบด้วย 15.00, 16.25, 18.75
6	ค่าฐานนิยมระดับโรงเรียนวังหลวงพิทยาสรรพ์	ประกอบด้วย 11.25, 18.75
7	ค่าฐานนิยมระดับโรงเรียนหนองนางพิทยาคม	ประกอบด้วย 3.75, 11.25, 15.00, 18.75
8	ค่าฐานนิยมระดับโรงเรียนหินโงมพิทยาคม	ประกอบด้วย 7.50, 16.25, 22.50, 23.75

รายงานผลการทดสอบทางการศึกษาระดับชาตินิยมขั้นพื้นฐาน (O-NET)

ชั้นมัธยมศึกษาปีที่ 6 ปีการศึกษา 2566

ค่าสถิติพื้นฐานภาพรวม สำหรับเขตพื้นที่การศึกษา

เขต สำนักงานเขตพื้นที่การศึกษามัธยมศึกษาหนองคาย สังกัด สำนักงานคณะกรรมการการศึกษาขั้นพื้นฐาน

วิชา : 05-วิทยาศาสตร์

	จำนวน ผู้เข้าสอบ	คะแนนเฉลี่ย (Mean)	ส่วนเบี่ยงเบน มาตรฐาน (S.D.)	คะแนนสูงสุด (Max.)	คะแนนต่ำสุด (Min.)	มัธยฐาน (Median)	ฐานนิยม (Mode)	จำนวน นร. ที่ได้คะแนน 50% ขึ้นไป
1. ระดับประเทศ	122,645	29.09	9.60	95.20	0.00	27.40	24.40	3,653
2. ระดับกระทรวง: ศึกษาธิการ	109,045	29.16	9.61	95.20	0.00	27.60	24.40	3,293
3. ระดับสังกัด	86,573	29.59	9.73	95.20	0.00	29.00	24.40	2,847
4. ระดับเขตพื้นที่	991	28.64	8.85	68.60	5.00	27.20	24.60	19
5. ระดับขนาดโรงเรียน								
- เล็ก	186	26.81	7.08	48.80	7.60	26.80	22.00 ^๑	0
- กลาง	399	28.44	8.45	58.40	7.20	27.20	24.60	6
- ใหญ่	47	27.14	7.58	46.00	12.20	27.00	31.80	0
- ใหญ่พิเศษ	359	30.01	9.98	68.60	5.00	29.20	17.00	13
6. ระดับที่ตั้งโรงเรียน								
- ในเมือง	126	28.46	10.62	68.20	9.60	27.20	29.40	5
- นอกเมือง	865	28.67	8.56	68.60	5.00	27.20	24.60	14
7. ระดับจังหวัด (เฉพาะสังกัดเดียวกัน)								
1) หนองคาย	1,022	28.68	8.85	68.60	5.00	27.20	24.60	19
8. ระดับโรงเรียน								

* : มีค่าฐานนิยมมากกว่า 1 ค่า ดูรายละเอียดที่หน้าสุดท้ายของรายงาน

รายงานผลการทดสอบทางการศึกษาระดับชาตินิยมขั้นพื้นฐาน (O-NET)
ชั้นมัธยมศึกษาปีที่ 6 ปีการศึกษา 2566

ค่าสถิติพื้นฐานภาพรวม สำหรับเขตพื้นที่การศึกษา

เขต สำนักงานเขตพื้นที่การศึกษามัธยมศึกษาหนองคาย สังกัด สำนักงานคณะกรรมการการศึกษาขั้นพื้นฐาน

วิชา : 05-วิทยาศาสตร์

	จำนวน ผู้เข้าสอบ	คะแนนเฉลี่ย (Mean)	ส่วนเบี่ยงเบน มาตรฐาน (S.D.)	คะแนนสูงสุด (Max.)	คะแนนต่ำสุด (Min.)	มัธยฐาน (Median)	ฐานนิยม (Mode)	จำนวน นร. ที่ได้คะแนน 50% ขึ้นไป
จังหวัดหนองคาย								
1) กวนวันวิทยา	8	29.75	11.01	46.60	12.40	30.60	-	0
2) กุดบงพิทยาคาร	58	29.23	7.18	46.60	17.20	29.00	21.80 ^{*2}	0
3) คำขบกวานวิทยา	8	28.35	4.68	34.40	17.60	29.50	29.60	0
4) โลกคอนวิทยาคม	19	27.60	6.71	38.80	17.00	26.80	19.20 ^{*3}	0
5) ชุมพลโพธิพิสัย	61	32.78	11.05	68.60	5.00	31.20	29.20 ^{*4}	5
6) เข็มพิทยาคม	21	23.95	5.56	32.20	12.20	24.40	19.40 ^{*5}	0
7) เตือวิทยาคาร	15	25.28	5.67	36.80	17.00	22.40	22.00	0
8) ถ่อนวิทยา	10	29.24	6.23	39.20	19.40	31.90	24.00 ^{*6}	0
9) ท่าบ่อ	271	28.79	8.80	58.80	7.40	27.20	27.00	3
10) ท่าบ่อพิทยาคม	9	28.60	8.71	44.20	17.60	26.60	-	0
11) นาดีพิทยาคม	24	25.71	5.73	41.40	12.40	24.60	21.80 ^{*7}	0
12) นาหนั่งพัฒนศึกษา	21	28.26	5.14	36.80	19.20	29.00	27.00	0
13) น้ำสวยวิทยา	21	27.07	9.22	49.00	12.20	27.20	31.80	0
14) ปทุมเทพวิทยาคาร	27	35.93	14.32	68.20	9.60	34.00	29.20	5

* : มีค่าฐานนิยมมากกว่า 1 ค่า ดูรายละเอียดที่หน้าสุดท้ายของรายงาน

รายงานผลการทดสอบทางการศึกษาระดับชาตินิยมขั้นพื้นฐาน (O-NET)

ชั้นมัธยมศึกษาปีที่ 6 ปีการศึกษา 2566

ค่าสถิติพื้นฐานภาพรวม สำหรับเขตพื้นที่การศึกษา

เขต สำนักงานเขตพื้นที่การศึกษามัธยมศึกษาหนองคายสังกัด สำนักงานคณะกรรมการการศึกษาขั้นพื้นฐาน

วิชา : 05-วิทยาศาสตร์

	จำนวน ผู้เข้าสอบ	คะแนนเฉลี่ย (Mean)	ส่วนเบี่ยงเบน มาตรฐาน (S.D.)	คะแนนสูงสุด (Max.)	คะแนนต่ำสุด (Min.)	มัธยฐาน (Median)	ฐานนิยม (Mode)	จำนวน นร. ที่ได้คะแนน 50% ขึ้นไป
15) ประชาบดีพิทยาคม	12	25.53	9.29	51.00	12.20	24.60	24.60 ^{*8}	1
16) ปากสวดยพิทยาคม	30	26.65	7.39	41.80	7.20	29.40	22.00 ^{*9}	0
17) ผ่างพิทยาคม	16	27.50	5.60	36.60	19.40	26.90	31.60	0
18) พระธาตุบังพวนวิทยา	36	23.42	7.21	39.40	9.80	24.40	9.80 ^{*10}	0
19) พระบาทนาสิงห์พิทยาคม	17	27.00	7.21	44.00	17.40	24.80	19.60 ^{*11}	0
20) พระพุทธบาทพิทยาคม	13	29.51	6.84	44.40	19.80	27.40	-	0
21) พานพร้าว	22	32.86	11.05	51.60	9.60	33.20	24.40	2
22) โพนทรายพิทยาคม	22	26.39	6.49	37.00	14.60	26.70	22.20 ^{*12}	0
23) ร่มธรรมานุสรณ์	21	25.80	6.09	41.20	14.40	24.60	24.60	0
24) วรลาโกอนุสรณ์	24	25.50	6.05	34.60	12.20	26.80	19.20 ^{*13}	0
25) วังม่วงพิทยาคม	10	25.50	6.52	39.20	17.00	24.30	-	0
26) วังหลวงพิทยาสรรพ์	59	29.08	8.13	46.60	10.00	29.00	24.60	0
27) เวียงคำวิทยาคาร	7	26.14	6.86	41.60	19.20	24.40	-	0
28) สังกมวิทยา	78	31.96	9.07	58.40	14.80	29.60	26.80	3
29) หนองคายวิทยาคาร	26	29.72	8.00	46.00	12.20	29.50	31.80	0

* : มีค่าฐานนิยมมากกว่า 1 ค่า ดูรายละเอียดที่หน้าสุดท้ายของรายงาน

รายงานผลการทดสอบทางการศึกษาระดับชาตินิยมขั้นพื้นฐาน (O-NET)
ชั้นมัธยมศึกษาปีที่ 6 ปีการศึกษา 2566

ค่าสถิติพื้นฐานภาพรวม สำหรับเขตพื้นที่การศึกษา

เขต สำนักงานเขตพื้นที่การศึกษามัธยมศึกษาหนองคาย สังกัด สำนักงานคณะกรรมการการศึกษาขั้นพื้นฐาน

วิชา : 05-วิทยาศาสตร์

	จำนวน ผู้เข้าสอบ	คะแนนเฉลี่ย (Mean)	ส่วนเบี่ยงเบน มาตรฐาน (S.D.)	คะแนนสูงสุด (Max.)	คะแนนต่ำสุด (Min.)	มัธยฐาน (Median)	ฐานนิยม (Mode)	จำนวน นร. ที่ได้คะแนน 50% ขึ้นไป
30) หนองนางพิทยาคม	11	23.13	7.73	32.20	7.60	26.40	-	0
31) หินโงมพิทยาคม	14	25.19	8.48	48.80	12.20	25.90	29.40	0



สถาบันทดสอบทางการศึกษาแห่งชาติ (องค์การมหาชน)
National Institute of Educational Testing Service (Public Organization)

รายงานผลการทดสอบทางการศึกษาระดับชาตินิยมขั้นพื้นฐาน (O-NET)
ชั้นมัธยมศึกษาปีที่ 6 ปีการศึกษา 2566

ค่าสถิติพื้นฐานภาพรวม สำหรับเขตพื้นที่การศึกษา

เขต สำนักงานเขตพื้นที่การศึกษามัธยมศึกษาหนองคาย ตั้งกต สำนักงานคณะกรรมการการศึกษาขั้นพื้นฐาน

วิชา : 05-วิทยาศาสตร์

รายละเอียดค่าฐานนิยมมากกว่า 1 ค่า

1	ค่าฐานนิยมโรงเรียนขนาดเล็ก	ประกอบด้วย 22.00, 27.00
2	ค่าฐานนิยมระดับโรงเรียนกุดบงพิทยาคาร	ประกอบด้วย 21.80, 22.00, 29.00, 34.40, 39.20
3	ค่าฐานนิยมระดับโรงเรียนโลกคอนวิทยาคม	ประกอบด้วย 19.20, 24.60, 32.00
4	ค่าฐานนิยมระดับโรงเรียนชุมพลโพธิ์ชัย	ประกอบด้วย 29.20, 29.40
5	ค่าฐานนิยมระดับโรงเรียนเซิมพิทยาคม	ประกอบด้วย 19.40, 32.00
6	ค่าฐานนิยมระดับโรงเรียนถ่อนวิทยา	ประกอบด้วย 24.00, 32.00
7	ค่าฐานนิยมระดับโรงเรียนนาดีพิทยาคม	ประกอบด้วย 21.80, 22.00, 24.40, 24.60, 26.80, 29.40, 32.00
8	ค่าฐานนิยมระดับโรงเรียนประชาบาลพิทยาคม	ประกอบด้วย 24.60, 27.00
9	ค่าฐานนิยมระดับโรงเรียนปากสวายพิทยาคม	ประกอบด้วย 22.00, 29.60
10	ค่าฐานนิยมระดับโรงเรียนพระธาตุบังพวนวิทยา	ประกอบด้วย 9.80, 24.40, 29.40
11	ค่าฐานนิยมระดับโรงเรียนพระบาทนาสิงห์พิทยาคม	ประกอบด้วย 19.60, 22.00, 26.80
12	ค่าฐานนิยมระดับโรงเรียนโพธิ์ตากพิทยาคม	ประกอบด้วย 22.20, 34.20
13	ค่าฐานนิยมระดับโรงเรียนวรลาโภนุสรณ์	ประกอบด้วย 19.20, 22.00, 27.00, 29.00, 34.40

รายงานผลการทดสอบทางการศึกษาระดับชาตินิยมขั้นพื้นฐาน (O-NET)

ชั้นมัธยมศึกษาปีที่ 6 ปีการศึกษา 2566

ค่าสถิติพื้นฐานภาพรวม สำหรับเขตพื้นที่การศึกษา

เขต สำนักงานเขตพื้นที่การศึกษามัธยมศึกษาหนองคาย สังกัด สำนักงานคณะกรรมการการศึกษาขั้นพื้นฐาน

วิชา : 02-สังคมศึกษา ศาสนาและวัฒนธรรม

	จำนวน ผู้เข้าสอบ	คะแนนเฉลี่ย (Mean)	ส่วนเบี่ยงเบน มาตรฐาน (S.D.)	คะแนนสูงสุด (Max.)	คะแนนต่ำสุด (Min.)	มัธยฐาน (Median)	ฐานนิยม (Mode)	จำนวน นร. ที่ได้คะแนน 50% ขึ้นไป
1. ระดับประเทศ	121,429	33.09	8.47	82.75	0.00	32.75	34.25	3,419
2. ระดับกระทรวง: ศึกษาธิการ	107,965	33.16	8.47	80.25	0.00	32.75	34.25	3,062
3. ระดับสังกัด	85,734	33.75	8.38	80.25	1.50	33.75	34.25	2,638
4. ระดับเขตพื้นที่	986	32.68	7.35	55.75	7.50	32.50	31.00	10
5. ระดับขนาดโรงเรียน								
- เล็ก	186	31.15	7.17	48.75	16.75	31.00	35.50	0
- กลาง	400	32.53	6.73	51.00	11.00	32.75	34.25	1
- ใหญ่	46	31.95	8.07	52.75	17.25	31.00	31.00	1
- ใหญ่พิเศษ	354	33.74	7.82	55.75	7.50	33.00	32.50	8
6. ระดับที่ตั้งโรงเรียน								
- ในเมือง	128	34.11	7.79	54.50	17.25	32.75	31.00	5
- นอกเมือง	858	32.46	7.25	55.75	7.50	32.50	31.00 [*]	5
7. ระดับจังหวัด (เฉพาะสังกัดเดียวกัน)								
1) หนองคาย	1,017	32.59	7.36	55.75	7.50	32.50	31.00	10
8. ระดับโรงเรียน								

* : มีค่าฐานนิยมมากกว่า 1 ค่า ดูรายละเอียดที่หน้าสุดท้ายของรายงาน

รายงานผลการทดสอบทางการศึกษาระดับชาตินิยมขั้นพื้นฐาน (O-NET)

ชั้นมัธยมศึกษาปีที่ 6 ปีการศึกษา 2566

ค่าสถิติพื้นฐานภาพรวม สำหรับเขตพื้นที่การศึกษา

เขต สำนักงานเขตพื้นที่การศึกษามัธยมศึกษาหนองคาย สังกัด สำนักงานคณะกรรมการการศึกษาขั้นพื้นฐาน

วิชา : 02-สังคมศึกษา ศาสนาและวัฒนธรรม

	จำนวน ผู้เข้าสอบ	คะแนนเฉลี่ย (Mean)	ส่วนเบี่ยงเบน มาตรฐาน (S.D.)	คะแนนสูงสุด (Max.)	คะแนนต่ำสุด (Min.)	มัธยฐาน (Median)	ฐานนิยม (Mode)	จำนวน นร. ที่ได้คะแนน 50% ขึ้นไป
จังหวัดหนองคาย								
1) กวนวันวิทยา	8	32.28	7.49	47.50	22.00	31.75	-	0
2) กุดบงพิทยาคาร	59	33.62	7.06	48.00	12.25	34.00	31.00	0
3) ค่ายบกหวานวิทยา	8	32.16	6.98	44.75	24.50	29.75	-	0
4) โลกคอนวิทยาคม	19	32.53	7.43	49.75	19.00	32.75	31.00	0
5) ชุมพลโพธิพิสัย	56	36.34	7.39	49.25	20.00	37.25	28.00 ^{*2}	0
6) เข็มพิทยาคม	20	26.13	5.73	40.75	17.25	25.25	-	0
7) เตือวิทยาคาร	15	31.82	6.22	46.50	22.00	34.25	35.50	0
8) ถ่อนวิทยา	10	33.00	8.16	45.00	18.50	33.75	-	0
9) ท่าบ่อ	269	32.49	7.48	55.75	7.50	32.50	32.50 ^{*3}	4
10) ท่าบ่อพิทยาคม	9	37.47	4.17	45.00	31.25	37.00	37.00	0
11) นาดีพิทยาคม	24	31.36	4.83	39.75	22.75	31.50	25.00 ^{*4}	0
12) นาหนั่งพัฒนศึกษา	21	28.30	5.33	39.00	17.25	29.00	30.75 ^{*5}	0
13) น้ำสวยวิทยา	21	32.43	8.39	43.50	11.00	34.00	40.00	0
14) ปทุมเทพวิทยาคาร	29	40.33	7.18	54.50	30.00	39.00	32.50	4

* : มีค่าฐานนิยมมากกว่า 1 ค่า ดูรายละเอียดที่หน้าสุดท้ายของรายงาน

รายงานผลการทดสอบทางการศึกษาระดับชาตินำขั้นพื้นฐาน (O-NET)

ชั้นมัธยมศึกษาปีที่ 6 ปีการศึกษา 2566

ค่าสถิติพื้นฐานภาพรวม สำหรับเขตพื้นที่การศึกษา

เขต สำนักงานเขตพื้นที่การศึกษามัธยมศึกษาหนองคายสังกัด สำนักงานคณะกรรมการการศึกษาขั้นพื้นฐาน

วิชา : 02-สังคมศึกษา ศาสนาและวัฒนธรรม

	จำนวน ผู้เข้าสอบ	คะแนนเฉลี่ย (Mean)	ส่วนเบี่ยงเบน มาตรฐาน (S.D.)	คะแนนสูงสุด (Max.)	คะแนนต่ำสุด (Min.)	มัธยฐาน (Median)	ฐานนิยม (Mode)	จำนวน นร. ที่ได้คะแนน 50% ขึ้นไป
15) ประชาบดีพิทยาคม	12	36.58	3.84	43.50	28.25	37.38	38.50	0
16) ปากสวดยพิทยาคม	30	31.07	7.31	45.25	14.00	31.25	30.00 ^{*6}	0
17) ผ่างพิทยาคม	16	33.09	7.13	45.25	18.25	31.88	26.75	0
18) พระธาตุบังพวนวิทยา	36	30.13	6.44	43.00	17.25	30.50	17.25 ^{*7}	0
19) พระบาทนาสิงห์พิทยาคม	17	33.40	8.21	48.75	16.75	34.25	32.75	0
20) พระพุทธบาทพิทยาคม	13	30.85	8.66	45.00	16.75	30.75	23.50	0
21) พานพร้าว	22	30.55	6.30	40.25	20.25	31.25	23.25 ^{*8}	0
22) โพนธ่ตากพิทยาคม	22	35.39	6.18	48.50	26.25	35.25	34.50	0
23) ร่มธรรมานุสรณ์	21	28.20	7.69	43.50	18.25	24.75	23.50	0
24) วรลาโกอนุสรณ์	24	29.25	5.50	38.25	17.00	29.25	28.25 ^{*9}	0
25) วังม่วงพิทยาคม	10	32.33	4.75	40.75	25.00	32.13	32.75 ^{*10}	0
26) วังหลวงพิทยาสรรพ์	59	30.28	5.86	47.25	15.50	29.75	29.75	0
27) เวียงคำวิทยาคาร	7	31.00	4.82	41.75	26.50	29.50	-	0
28) สังคมวิทยา	78	34.67	6.16	51.00	20.50	34.25	34.25	1
29) หนองคายวิทยาคาร	26	36.42	6.62	52.75	27.75	36.00	31.00	1

* : มีค่าฐานนิยมมากกว่า 1 ค่า ดูรายละเอียดที่หน้าสุดท้ายของรายงาน

รายงานผลการทดสอบทางการศึกษาระดับชาตินำขั้นพื้นฐาน (O-NET)
ชั้นมัธยมศึกษาปีที่ 6 ปีการศึกษา 2566

ค่าสถิติพื้นฐานภาพรวม สำหรับเขตพื้นที่การศึกษา

เขต สำนักงานเขตพื้นที่การศึกษามัธยมศึกษาหนองคาย สังกัด สำนักงานคณะกรรมการการศึกษาขั้นพื้นฐาน

วิชา : 02-สังคมศึกษา ศาสนาและวัฒนธรรม

	จำนวน ผู้เข้าสอบ	คะแนนเฉลี่ย (Mean)	ส่วนเบี่ยงเบน มาตรฐาน (S.D.)	คะแนนสูงสุด (Max.)	คะแนนต่ำสุด (Min.)	มัธยฐาน (Median)	ฐานนิยม (Mode)	จำนวน นร. ที่ได้คะแนน 50% ขึ้นไป
30) หนองนางพิทยาคม	11	32.25	6.72	40.75	18.50	33.00	-	0
31) หินโงมพิทยาคม	14	30.89	6.25	41.50	22.00	30.38	-	0

รายงานผลการทดสอบทางการศึกษาระดับชาตินิยมขั้นพื้นฐาน (O-NET)

ชั้นมัธยมศึกษาปีที่ 6 ปีการศึกษา 2566

ค่าสถิติพื้นฐานภาพรวม สำหรับเขตพื้นที่การศึกษา

เขต สำนักงานเขตพื้นที่การศึกษามัธยมศึกษาหนองคายสังกัด สำนักงานคณะกรรมการการศึกษาขั้นพื้นฐาน

วิชา : 02-สังคมศึกษา ศาสนาและวัฒนธรรม

รายละเอียดค่าฐานนิยมมากกว่า 1 ค่า

1	ค่าฐานนิยมที่ตั้งโรงเรียน นอกเมือง	ประกอบด้วย 31.00, 32.75, 34.25
2	ค่าฐานนิยมระดับโรงเรียนชุมพลโพธิ์พิสัย	ประกอบด้วย 28.00, 41.75, 43.25
3	ค่าฐานนิยมระดับโรงเรียนท่าบ่อ	ประกอบด้วย 32.50, 32.75
4	ค่าฐานนิยมระดับโรงเรียนนาดีพิทยาคม	ประกอบด้วย 25.00, 26.50
5	ค่าฐานนิยมระดับโรงเรียนนาหนึ่งพัฒนาศึกษา	ประกอบด้วย 30.75, 31.00, 35.50
6	ค่าฐานนิยมระดับโรงเรียนปากสวยพิทยาคม	ประกอบด้วย 30.00, 31.25, 32.75, 34.25
7	ค่าฐานนิยมระดับโรงเรียนพระธาตุบังพวนวิทยา	ประกอบด้วย 17.25, 24.75, 31.25, 34.00, 34.25, 37.25
8	ค่าฐานนิยมระดับโรงเรียนพานพร้าว	ประกอบด้วย 23.25, 26.50, 31.25
9	ค่าฐานนิยมระดับโรงเรียนวรลาโภสุนทรณ์	ประกอบด้วย 28.25, 29.25
10	ค่าฐานนิยมระดับโรงเรียนวังม่วงพิทยาคม	ประกอบด้วย 32.75, 37.25

รายงานผลการทดสอบทางการศึกษาระดับชาตินิยมขั้นพื้นฐาน (O-NET)

ชั้นมัธยมศึกษาปีที่ 6 ปีการศึกษา 2566

ค่าสถิติพื้นฐานภาพรวม สำหรับเขตพื้นที่การศึกษา

เขต สำนักงานเขตพื้นที่การศึกษามัธยมศึกษาหนองคาย สังกัด สำนักงานคณะกรรมการการศึกษาขั้นพื้นฐาน

วิชา : 03-ภาษาอังกฤษ

	จำนวน ผู้เข้าสอบ	คะแนนเฉลี่ย (Mean)	ส่วนเบี่ยงเบน มาตรฐาน (S.D.)	คะแนนสูงสุด (Max.)	คะแนนต่ำสุด (Min.)	มัธยฐาน (Median)	ฐานนิยม (Mode)	จำนวน นร. ที่ได้คะแนน 50% ขึ้นไป
1. ระดับประเทศ	122,357	26.19	12.14	100.00	0.00	23.26	19.98	6,793
2. ระดับกระทรวง: ศึกษาธิการ	108,797	26.31	12.18	100.00	0.00	23.36	19.98	6,137
3. ระดับสังกัด	86,424	26.49	12.23	100.00	0.00	23.36	21.62	5,023
4. ระดับเขตพื้นที่	987	24.39	10.08	95.08	6.56	23.06	21.72	26
5. ระดับขนาดโรงเรียน								
- เล็ก	186	22.25	7.92	78.58	8.20	21.62	23.26 ^{*1}	1
- กลาง	399	22.59	7.46	64.96	6.56	21.72	21.72	2
- ใหญ่	46	21.98	7.06	38.02	9.94	20.80	18.34 ^{*2}	0
- ใหญ่พิเศษ	356	27.82	12.72	95.08	8.20	24.90	21.62	23
6. ระดับที่ตั้งโรงเรียน								
- ในเมือง	126	25.08	12.99	78.58	8.30	21.72	20.08 ^{*3}	9
- นอกเมือง	861	24.28	9.58	95.08	6.56	23.16	21.72	17
7. ระดับจังหวัด (เฉพาะสังกัดเดียวกัน)								
1) หนองคาย	1,018	24.31	10.00	95.08	6.56	23.06	21.72	26
8. ระดับโรงเรียน								

* : มีค่าฐานนิยมมากกว่า 1 ค่า ดูรายละเอียดที่หน้าสุดท้ายของรายงาน

รายงานผลการทดสอบทางการศึกษาระดับชาตินิยมขั้นพื้นฐาน (O-NET)

ชั้นมัธยมศึกษาปีที่ 6 ปีการศึกษา 2566

ค่าสถิติพื้นฐานภาพรวม สำหรับเขตพื้นที่การศึกษา

เขต สำนักงานเขตพื้นที่การศึกษามัธยมศึกษาหนองคาย สังกัด สำนักงานคณะกรรมการการศึกษาขั้นพื้นฐาน

วิชา : 03-ภาษาอังกฤษ

	จำนวน ผู้เข้าสอบ	คะแนนเฉลี่ย (Mean)	ส่วนเบี่ยงเบน มาตรฐาน (S.D.)	คะแนนสูงสุด (Max.)	คะแนนต่ำสุด (Min.)	มัธยฐาน (Median)	ฐานนิยม (Mode)	จำนวน นร. ที่ได้คะแนน 50% ขึ้นไป
จังหวัดหนองคาย								
1) กวนวันวิทยา	8	22.83	3.26	26.44	16.60	24.13	24.90	0
2) กุดบงพิทยาคาร	58	22.27	8.29	64.96	6.76	21.72	21.72	1
3) ค่ายบกหวานวิทยา	8	18.79	3.96	23.36	13.32	19.93	23.36	0
4) โลกคอนวิทยาคม	19	23.57	8.40	38.52	8.30	24.90	16.50 ^{*4}	0
5) ชุมพลโพธิ์สัย	58	35.24	15.48	95.08	8.20	30.07	25.10	9
6) เข็มพิทยาคม	20	22.14	7.20	35.14	9.94	20.13	18.24 ^{*5}	0
7) เตือวิทยาคาร	15	21.52	6.15	35.24	13.22	21.62	21.62	0
8) ถ่อนวิทยา	10	21.57	3.98	29.72	14.86	21.42	21.42	0
9) ท่าบ่อ	271	25.28	10.11	83.20	8.40	23.26	23.16	6
10) ท่าบ่อพิทยาคม	9	22.38	7.26	34.94	13.22	21.62	-	0
11) นาดีพิทยาคม	24	20.02	5.33	31.46	13.22	20.13	13.32	0
12) นาหนั่งพัฒนศึกษา	21	21.37	4.71	30.02	13.12	21.92	15.16 ^{*6}	0
13) น้ำสวยวิทยา	21	23.24	5.07	31.76	13.32	23.36	23.36	0
14) ปทุมเทพวิทยาคาร	27	37.46	17.74	78.18	18.24	31.46	21.62	8

* : มีค่าฐานนิยมมากกว่า 1 ค่า ดูรายละเอียดที่หน้าสุดท้ายของรายงาน

รายงานผลการทดสอบทางการศึกษาระดับชาตินิยมขั้นพื้นฐาน (O-NET)

ชั้นมัธยมศึกษาปีที่ 6 ปีการศึกษา 2566

ค่าสถิติพื้นฐานภาพรวม สำหรับเขตพื้นที่การศึกษา

เขต สำนักงานเขตพื้นที่การศึกษามัธยมศึกษาหนองคาย สังกัด สำนักงานคณะกรรมการการศึกษาขั้นพื้นฐาน

วิชา : 03-ภาษาอังกฤษ

	จำนวน ผู้เข้าสอบ	คะแนนเฉลี่ย (Mean)	ส่วนเบี่ยงเบน มาตรฐาน (S.D.)	คะแนนสูงสุด (Max.)	คะแนนต่ำสุด (Min.)	มัธยฐาน (Median)	ฐานนิยม (Mode)	จำนวน นร. ที่ได้คะแนน 50% ขึ้นไป
15) ประชาบดีพิทยาคม	12	18.74	7.46	31.76	8.50	17.62	-	0
16) ปากสวดยพิทยาคม	30	22.07	7.25	36.58	6.56	22.44	16.60	0
17) ผ่างพิทยาคม	16	22.83	8.95	46.92	11.68	20.65	-	0
18) พระธาตุบังพวนวิทยา	36	19.43	5.24	29.92	9.94	19.06	14.96 ^{*7}	0
19) พระบาทนาสิงห์พิทยาคม	17	19.32	8.12	39.76	8.20	18.14	14.96	0
20) พระพุทธบาทพิทยาคม	13	21.57	5.39	36.18	13.42	21.72	-	0
21) พานพร้าว	22	23.05	7.17	38.22	10.04	23.16	16.60 ^{*8}	0
22) โพนธ่ตากพิทยาคม	22	23.58	9.31	50.00	9.84	23.16	21.72 ^{*9}	1
23) ร่มธรรมานุสรณ์	21	23.59	8.24	48.06	13.32	21.52	23.26	0
24) วรลาโกอนุสรณ์	24	21.22	4.35	28.28	11.58	20.75	18.44	0
25) วังม่วงพิทยาคม	10	29.18	9.58	46.82	15.16	27.46	-	0
26) วังหลวงพิทยาสรรพ์	59	23.09	6.27	41.50	11.48	22.02	16.70 ^{*10}	0
27) เวียงคำวิทยาคาร	7	25.85	9.79	41.70	16.50	21.82	16.50	0
28) สังกมวิทยา	78	24.22	7.58	49.90	8.30	23.26	21.72	0
29) หนองคายวิทยาคาร	26	21.86	6.95	38.02	10.04	21.57	23.36	0

* : มีค่าฐานนิยมมากกว่า 1 ค่า ดูรายละเอียดที่หน้าสุดท้ายของรายงาน



รายงานผลการทดสอบทางการศึกษาระดับชาตินำขั้นพื้นฐาน (O-NET)
ชั้นมัธยมศึกษาปีที่ 6 ปีการศึกษา 2566

ค่าสถิติพื้นฐานภาพรวม สำหรับเขตพื้นที่การศึกษา

เขต สำนักงานเขตพื้นที่การศึกษามัธยมศึกษาหนองคาย สังกัด สำนักงานคณะกรรมการการศึกษาขั้นพื้นฐาน

วิชา : 03-ภาษาอังกฤษ

	จำนวน ผู้เข้าสอบ	คะแนนเฉลี่ย (Mean)	ส่วนเบี่ยงเบน มาตรฐาน (S.D.)	คะแนนสูงสุด (Max.)	คะแนนต่ำสุด (Min.)	มัธยฐาน (Median)	ฐานนิยม (Mode)	จำนวน นร. ที่ได้คะแนน 50% ขึ้นไป
30) หนองนางพิทยาคม	11	21.76	5.42	31.56	13.22	23.16	16.80 ^{*11}	0
31) หินโงมพิทยาคม	14	26.25	16.25	78.58	8.30	22.34	-	1

* : มีค่าฐานนิยมมากกว่า 1 ค่า ดูรายละเอียดที่หน้าสุดท้ายของรายงาน



สถาบันทดสอบทางการศึกษาแห่งชาติ (องค์การมหาชน)
National Institute of Educational Testing Service (Public Organization)

รายงานผลการทดสอบทางการศึกษาระดับชาตินิยมขั้นพื้นฐาน (O-NET)

ชั้นมัธยมศึกษาปีที่ 6 ปีการศึกษา 2566

ค่าสถิติพื้นฐานภาพรวม สำหรับเขตพื้นที่การศึกษา

เขต สำนักงานเขตพื้นที่การศึกษามัธยมศึกษาหนองคาย ตั้งกต สำนักงานคณะกรรมการการศึกษาขั้นพื้นฐาน

วิชา : 03-ภาษาอังกฤษ

รายละเอียดค่าฐานนิยมมากกว่า 1 ค่า

1	ค่าฐานนิยมโรงเรียนขนาดเล็ก	ประกอบด้วย 23.26, 24.90
2	ค่าฐานนิยมโรงเรียนขนาดใหญ่	ประกอบด้วย 18.34, 23.36
3	ค่าฐานนิยมที่ตั้งโรงเรียน ในเมือง	ประกอบด้วย 20.08, 23.36
4	ค่าฐานนิยมระดับโรงเรียนโลกคอนวิทียม	ประกอบด้วย 16.50, 26.64
5	ค่าฐานนิยมระดับโรงเรียนเซิมพิทยาคม	ประกอบด้วย 18.24, 19.88
6	ค่าฐานนิยมระดับโรงเรียนนาหนึ่งพัฒนศึกษา	ประกอบด้วย 15.16, 21.92, 25.10
7	ค่าฐานนิยมระดับโรงเรียนพระธาตุบังพวนวิทยา	ประกอบด้วย 14.96, 15.06, 18.24, 20.08, 21.72, 26.54
8	ค่าฐานนิยมระดับโรงเรียนพานพร้าว	ประกอบด้วย 16.60, 18.14, 28.38
9	ค่าฐานนิยมระดับโรงเรียนโพธิ์ตากพิทยาคม	ประกอบด้วย 21.72, 23.16
10	ค่าฐานนิยมระดับโรงเรียนวังหลวงพิทยาสรรพ์	ประกอบด้วย 16.70, 23.26, 31.56
11	ค่าฐานนิยมระดับโรงเรียนหนองนางพิทยาคม	ประกอบด้วย 16.80, 23.16

ผลการทดสอบทางการศึกษาระดับชาติด้านพื้นฐาน (O-NET) ปีการศึกษา 2562-2566

ระดับชั้นมัธยมศึกษาปีที่ 6

สำนักงานเขตพื้นที่การศึกษามัธยมศึกษาหนองคาย

ที่	ชื่อโรงเรียน	คะแนนเฉลี่ย ชั้นมัธยมศึกษาปีที่ 6																												คะแนนเฉลี่ยรวมทุกวิชา							
		ภาษาไทย						คณิตศาสตร์						วิทยาศาสตร์						สังคมศึกษา ศาสนาและวัฒนธรรม						ภาษาอังกฤษ											
		2562	2563	2564	2565	2566	66-65	2562	2563	2564	2565	2566	66-65	2562	2563	2564	2565	2566	66-65	2562	2563	2564	2565	2566	66-65	2562	2563	2564	2565	2566	66-65	2562	2563	2564	2565	2566	66-65
	ระดับประเทศ	42.21	44.36	46.40	44.09	40.78	-3.31	25.41	26.04	21.28	21.61	19.96	-1.65	29.20	32.68	28.65	28.08	29.09	1.01	35.70	35.93	36.87	33.00	33.09	0.09	29.20	29.94	25.56	23.44	26.19	2.75	32.34	33.79	31.75	30.04	29.01	-1.03
	ระดับ สพฐ.	43.02	45.22	47.74	45.79	42.33	-3.46	25.62	26.33	21.83	22.39	20.60	-1.79	29.40	33.04	29.04	28.78	29.59	0.81	36.10	36.32	37.45	33.62	33.75	0.13	28.97	29.73	25.83	23.59	26.49	2.90	32.62	34.13	32.38	30.83	29.26	-1.58
	ระดับเขตพื้นที่	39.83	41.18	43.18	42.63	40.91	-1.72	20.80	21.59	18.53	20.69	18.48	-2.21	27.32	30.20	27.01	27.21	28.64	1.43	33.68	34.67	34.76	32.36	32.68	0.32	24.98	25.69	22.15	22.16	24.39	2.23	29.32	30.67	29.13	29.01	25.99	-3.02
1	กวนวันวิทยา	34.43	36.83	43.92	41.92	41.24	-0.68	13.93	17.86	13.04	18.96	18.44	-0.52	23.64	30.82	31.20	29.73	29.75	0.02	30.86	36.43	34.25	32.96	32.28	-0.68	20.54	20.54	22.35	20.32	22.83	2.51	24.68	28.50	28.95	28.78	25.76	-3.02
2	กุดบงพิทยาคาร	37.60	38.84	43.57	43.99	41.79	-2.20	19.44	23.35	17.30	19.83	16.14	-3.69	26.80	29.73	26.64	26.20	29.23	3.03	30.85	33.54	33.92	32.34	33.62	1.28	23.01	23.32	20.78	21.75	22.27	0.52	27.54	29.76	28.44	28.82	26.68	-2.14
3	ค้ายกหวานวิทยา	-	-	36.70	44.68	34.86	-9.82	-	-	15.00	18.13	12.66	-5.47	-	-	22.00	27.55	28.35	0.80	-	-	22.75	30.73	32.16	1.43	-	-	21.72	21.29	18.79	-2.50	-	-	23.63	28.48	25.84	-2.64
4	โคกคอนวิทยาคม	37.84	33.30	43.28	35.33	39.88	4.55	16.97	16.26	16.47	18.13	18.16	0.03	26.37	27.52	25.29	23.75	27.60	3.85	33.51	31.82	36.51	30.53	32.53	2.00	20.93	23.47	21.30	19.98	23.57	3.59	27.12	26.47	28.57	25.54	26.09	0.55
5	ชุมพลโพธิ์ชัย	46.95	45.78	49.98	57.56	55.04	-2.52	23.12	21.70	22.59	28.11	22.82	-5.29	27.98	31.96	28.44	35.94	32.78	-3.16	34.57	35.71	36.59	37.22	36.34	-0.88	27.60	27.71	24.47	25.28	35.24	9.96	32.04	32.57	32.41	36.82	30.57	-6.25
6	เขมพิทยาคม	35.78	37.48	37.13	40.57	33.62	-6.95	16.28	20.81	16.54	18.33	16.01	-2.32	26.16	28.38	24.25	22.93	23.95	1.02	32.92	32.58	31.54	31.54	26.13	-5.41	21.54	24.49	20.57	19.96	22.14	2.18	26.54	28.75	26.01	26.67	24.16	-2.51
7	เดื่อวิทยาคาร	33.74	37.75	40.76	36.44	30.94	-5.50	18.15	22.27	15.89	21.15	16.25	-4.90	22.89	31.95	25.19	22.39	25.28	2.89	30.91	31.50	33.62	28.23	31.82	3.59	21.47	23.59	18.30	22.78	21.52	-1.26	25.43	29.41	26.75	26.20	24.75	-1.44
8	ถ่อนวิทยา	34.55	31.32	31.08	39.56	43.14	3.58	15.45	18.01	14.55	16.48	19.50	3.02	24.71	25.16	23.50	24.71	29.24	4.53	30.52	31.94	28.00	30.89	33.00	2.11	22.58	22.13	18.43	22.99	21.57	-1.42	25.56	25.71	23.11	26.93	24.54	-2.39
9	ท่าบ่อ	40.90	39.61	48.71	44.94	38.75	-6.19	22.90	22.82	20.71	20.93	18.71	-2.22	27.50	30.05	30.33	26.90	28.79	1.89	34.09	35.06	37.87	33.12	32.49	-0.63	25.92	25.95	26.33	23.78	25.28	1.50	30.26	30.70	32.79	29.93	29.56	-0.38
10	ท่าบ่อพิทยาคม	35.12	39.89	57.57	47.50	40.43	-7.07	16.55	18.21	18.75	48.75	16.11	-32.64	25.00	26.52	27.13	34.20	28.60	-5.60	29.10	34.61	42.75	36.00	37.47	1.47	23.27	23.04	17.28	23.56	22.38	-1.18	25.81	28.45	32.70	38.00	27.30	-10.70
11	นาดีพิทยาคม	40.36	33.63	42.35	39.68	35.04	-4.64	16.81	19.95	18.09	18.13	20.00	1.87	25.47	26.01	27.26	27.65	25.71	-1.94	32.98	33.72	35.54	29.97	31.36	1.39	23.69	21.86	20.81	21.10	20.02	-1.08	27.86	27.03	28.81	27.31	26.51	-0.80
12	นาหว้าพัฒนาศึกษา	32.77	37.25	39.91	40.25	30.30	-9.95	14.58	18.65	14.57	21.22	14.64	-6.58	24.42	29.79	27.12	26.69	28.26	1.57	30.98	33.58	32.68	31.96	28.30	-3.66	21.77	22.11	20.20	22.22	21.37	-0.85	24.90	28.28	26.90	28.47	24.41	-4.05
13	น้ำสวยวิทยา	36.04	38.28	38.14	41.76	37.72	-4.04	17.86	18.28	17.13	18.94	17.68	-1.26	26.61	27.45	26.14	26.79	27.07	0.28	32.51	32.58	33.35	33.47	32.43	-1.04	22.70	21.53	19.45	20.67	23.24	2.57	27.14	27.62	26.84	28.33	25.71	-2.61
14	ปทุมเทพวิทยาคาร	46.32	50.57	56.02	55.13	53.54	-1.59	30.30	29.35	30.80	34.25	28.97	-5.28	31.91	36.64	34.50	38.85	35.93	-2.92	39.50	40.02	43.53	38.63	40.33	1.70	32.98	37.26	41.78	31.35	37.46	6.11	36.20	38.77	41.33	39.64	38.52	-1.12
15	ประชาบาลพิทยาคม	38.70	35.57	44.69	36.69	37.77	1.08	19.45	16.37	19.34	16.37	20.52	4.15	27.60	29.19	28.07	28.83	25.53	-3.30	33.40	33.59	34.91	30.10	36.58	6.48	22.61	23.72	22.71	18.67	18.74	0.07	28.35	27.69	29.94	26.13	28.04	1.91
16	ปากสวยพิทยาคม	33.27	34.93	42.20	49.42	35.55	-13.87	17.01	19.56	17.56	23.19	16.98	-6.21	24.90	26.89	25.87	28.04	26.65	-1.39	32.08	32.35	36.78	36.97	31.07	-5.90	22.01	22.02	19.78	19.28	22.07	2.79	25.85	27.15	28.44	31.38	25.43	-5.95
17	ฝางพิทยาคม	30.75	35.50	38.40	42.39	41.13	-1.26	14.75	23.63	15.86	16.36	19.30	2.94	28.55	27.31	25.61	31.05	27.50	-3.55	31.40	34.13	32.43	31.64	33.09	1.45	22.13	23.59	18.20	19.81	22.83	3.02	25.52	28.83	26.10	28.25	25.01	-3.24
18	พระธาตุบังพวนวิทยา	32.86	37.77	32.92	38.13	37.54	-0.59	20.09	21.88	14.78	20.49	17.67	-2.82	25.48	23.99	24.54	25.11	23.42	-1.69	30.41	32.42	29.92	29.52	30.13	0.61	20.40	22.07	18.94	19.13	19.43	0.30	25.85	27.63	24.22	26.48	23.91	-2.57
19	พระบาทนาสิงห์พิทยาคม	32.09	29.98	43.54	35.59	32.72	-2.87	15.76	16.48	17.64	16.61	19.63	3.02	25.33	27.36	26.03	25.79	27.00	1.21	27.35	32.00	34.01	29.14	33.40	4.26	21.68	22.84	18.54	19.88	19.32	-0.56	24.44	25.73	27.95	25.40	25.20	-0.20
20	พระพุทธบาทพิทยาคม	32.40	29.15	42.66	36.53	32.96	-3.57	15.90	16.17	19.56	20.28	16.44	-3.84	22.75	27.15	25.35	25.46	29.51	4.05	29.69	29.91	33.88	29.53	30.85	1.32	21.81	20.00	21.09	21.10	21.57	0.47	24.51	24.48	28.51	26.58	25.35	-1.23
21	พานพร้าว	33.11	34.65	37.26	32.61	36.32	3.71	16.13	19.38	16.29	17.14	13.50	-3.64	23.23	26.90	25.87	23.89	32.86	8.97	30.81	30.65	32.75	27.30	30.55	3.25	21.52	22.45	20.53	19.98	23.05	3.07	24.96	26.81	26.54	24.18	24.82	0.64
22	โพธิ์ตากพิทยาคม	32.21	36.61	40.68	44.71	39.21	-5.50	17.11	17.57	15.97	16.56	17.10	0.54	22.49	27.74	26.84	24.68	26.39	1.71	28.34	31.85	36.08	32.38	35.39	3.01	20.86	23.61	20.28	20.85	23.58	2.73	24.20	27.48	27.97	27.84	25.74	-2.10
23	ร่มธรรมานุสรณ์	38.93	34.10	43.43	39.31	39.99	0.68	18.31	17.14	16.25	17.50	19.82	2.32	23.50	24.52	24.69	26.35	25.80	-0.55	30.62	29.73	34.37	32.53	28.20	-4.33	22.35	21.86	18.35	20.32	23.59	3.27	26.74	25.47	27.42	27.20	24.61	-2.59
24	วรลาโภานุสรณ์	31.63	36.44	46.20	30.91	31.57	0.66	16.72	19.14	21.25	18.46	16.47	-1.99	22.53	29.33	19.50	19.65	25.50	5.85	29.88	32.22	25.92	28.29	29.25	0.96	20.86	22.85	21.85	21.39	21.22	-0.17	24.32	28.00	26.94	23.74	24.65	0.91
25	วังม่วงพิทยาคม	33.69	34.14	40.80	39.63	48.55	8.92	16.76	17.77	15.77	17.31	18.25	0.94	24.73	27.10	26.35	25.26	25.50	0.24	29.91	31.63	33.44	30.08	32.33	2.25	21.34	21.39	18.68	20.56	29.18	8.62	25.29	26.41	27.01	26.57	24.93	-1.64
26	วังหลวงพิทยาสรรพ์	38.54	36.93	42.52	44.36	41.93	-2.43	16.95	19.10	16.61	16.07	16.25	0.18	26.22	27.04	26.33	24.62	29.08	4.46	32.01	31.41	35.51	31.71	30.28	-1.43	22.09	22.69	19.47	16.62	23.09	6.47	27.16	27.43	28.09	26.68	25.42	-1.26



ผลการทดสอบทางการศึกษาระดับชาติด้านพื้นฐาน (O-NET) ปีการศึกษา 2562-2566

ระดับชั้นมัธยมศึกษาปีที่ 6

สำนักงานเขตพื้นที่การศึกษามัธยมศึกษาหนองคาย

ที่	ชื่อโรงเรียน	คะแนนเฉลี่ย ชั้นมัธยมศึกษาปีที่ 6																												คะแนนเฉลี่ยรวมทุกวิชา							
		ภาษาไทย						คณิตศาสตร์						วิทยาศาสตร์						สังคมศึกษา ศาสนาและวัฒนธรรม						ภาษาอังกฤษ											
		2562	2563	2564	2565	2566	66-65	2562	2563	2564	2565	2566	66-65	2562	2563	2564	2565	2566	66-65	2562	2563	2564	2565	2566	66-65	2562	2563	2564	2565	2566	66-65	2562	2563	2564	2565	2566	66-65
	ระดับประเทศ	42.21	44.36	46.40	44.09	40.78	-3.31	25.41	26.04	21.28	21.61	19.96	-1.65	29.20	32.68	28.65	28.08	29.09	1.01	35.70	35.93	36.87	33.00	33.09	0.09	29.20	29.94	25.56	23.44	26.19	2.75	32.34	33.79	31.75	30.04	29.01	-1.03
	ระดับ สพฐ.	43.02	45.22	47.74	45.79	42.33	-3.46	25.62	26.33	21.83	22.39	20.60	-1.79	29.40	33.04	29.04	28.78	29.59	0.81	36.10	36.32	37.45	33.62	33.75	0.13	28.97	29.73	25.83	23.59	26.49	2.90	32.62	34.13	32.38	30.83	29.26	-1.58
	ระดับเขตพื้นที่	39.83	41.18	43.18	42.63	40.91	-1.72	20.80	21.59	18.53	20.69	18.48	-2.21	27.32	30.20	27.01	27.21	28.64	1.43	33.68	34.67	34.76	32.36	32.68	0.32	24.98	25.69	22.15	22.16	24.39	2.23	29.32	30.67	29.13	29.01	25.99	-3.02
27	เวียงคำวิทยาคาร	30.05	36.36	31.30	41.31	51.50	10.19	15.38	18.08	13.70	13.59	16.61	3.02	26.55	29.38	24.22	22.95	26.14	3.19	29.90	32.50	28.48	28.47	31.00	2.53	20.63	20.63	18.03	22.72	25.85	3.13	24.50	27.39	23.15	25.81	23.46	-2.35
28	สังคมิวิทยา	39.81	41.18	43.30	48.41	48.04	-0.37	17.72	17.65	18.61	22.12	18.86	-3.26	26.54	28.88	26.92	28.33	31.96	3.63	33.56	33.37	34.52	34.40	34.67	0.27	23.36	23.36	19.85	23.06	24.22	1.16	28.20	28.89	28.64	31.26	26.94	-4.32
29	หนองคายวิทยาคาร	32.95	35.16	43.45	0.00	44.59	44.59	18.61	19.10	16.48	20.00	16.25	-3.75	25.93	28.61	27.94	0.00	29.72	29.72	30.44	32.60	33.85	33.75	36.42	2.67	23.05	22.65	21.46	43.34	21.86	-21.48	26.20	27.62	28.64	19.42	27.15	7.73
30	หนองนางพิทยาคม	38.73	29.16	37.25	37.61	31.96	-5.65	17.50	13.87	18.13	16.25	12.16	-4.09	27.27	24.65	24.74	23.15	23.13	-0.02	32.00	28.31	33.81	28.49	32.25	3.76	19.32	21.41	20.84	19.94	21.76	1.82	26.96	23.48	26.95	25.09	25.27	0.18
31	หินโงมพิทยาคม	37.64	40.26	40.46	36.13	36.74	0.61	17.29	20.83	16.61	16.94	21.16	4.22	25.31	27.10	22.74	27.14	25.19	-1.95	31.08	35.62	31.90	28.67	30.89	2.22	20.52	22.26	23.07	20.32	26.25	5.93	26.37	29.21	26.96	25.84	25.56	-0.28

